

PRESTADORES DE SERVICIOS TURÍSTICOS AGOSTO 2019

CATEGORÍA	2019 agosto
AGENCIAS DE VIAJES	1878
ARRENDADORES DE VEHÍCULOS PARA TURISMO NACIONAL E INTERNACIONAL	49
CONCESIONARIOS DE SERVICIOS TURÍSTICOS EN PARQUE	1
EMPRESA DE TIEMPO COMPARTIDO Y MULTIPOIEDAD	15
EMPRESA DE TRANSPORTE TERRESTRE AUTOMOTOR	137
EMPRESAS CAPTADORAS DE AHORRO PARA VIAJES Y DE SERVICIOS TURÍSTICOS	13
ESTABLECIMIENTO DE ALQUIAMIENTO Y HOSPEDAJE	944
No. habitaciones	29.741
No. camas	45.488
HOTEL	656
No. habitaciones	25.368
No. camas	36.698
ESTABLECIMIENTO DE GASTRONOMÍA Y SIMILARES	567
GUIA DE TURISMO	259
OFICINA DE REPRESENTACION TURÍSTICA	179
OPERADORES PROFESIONALES DE CONGRESOS, FERIAS Y CONVENCIONES	269
PARQUES TEMÁTICOS	4
INTERCAMBIO VACACIONAL	1
TOTAL	4.316

Nota: Los establecimientos de alojamiento y hospedaje considerados en la estimación fueron: hotel, hostel, apartahotel, albergue, otros tipos de vivienda turística

Fuente: Confecamaras con corte agosto 2019

TASA DE OCUPACIÓN HOTELERA (ENE-OCT 2015-2019)

La tasa de ocupación hotelera en Bogotá aumentó en **4,2 puntos porcentuales** entre enero y Octubre de **2015** y **2019**.

Esto significa, que en promedio fueron ocupadas **2.979 habitaciones adicionales**

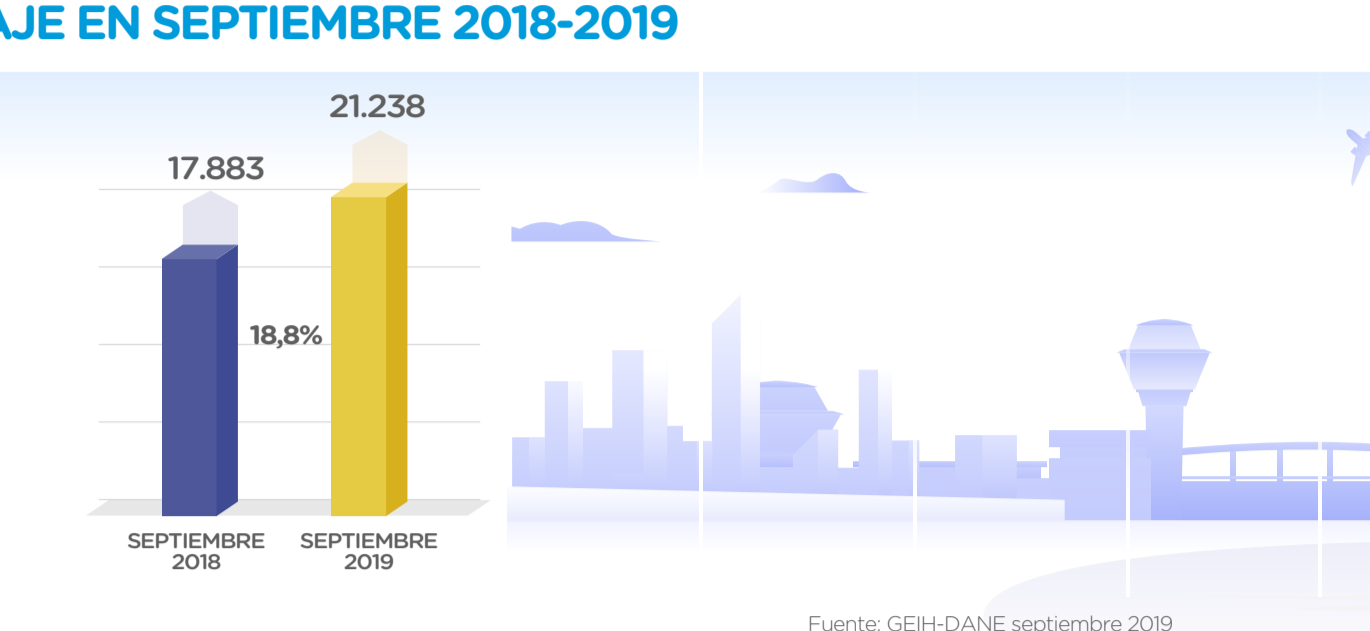

Fuente: SIH-COTELCO y RNT con corte a octubre de 2019

EMPLEABILIDAD AGENCIAS DE VIAJE

Entre septiembre **2018** y **2019**, aumentó en **18,8%** la cantidad de empleos generados en agencias de viaje de Bogotá. El total en septiembre **2018** fue de **17.883** y en septiembre **2019** fue de **21.238**.

EMPLEOS GENERADOS EN AGENCIAS DE VIAJE EN SEPTIEMBRE 2018-2019

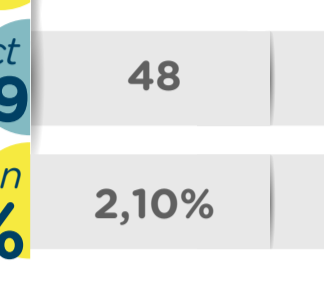

Fuente: GEIH-DANE septiembre 2019

CONECTIVIDAD ÁREA, RUTAS DIRECTAS INTERNACIONALES

Entre enero y octubre **2019**, se registraron **4.649.915** pasajeros a bordo, en promedio mensual, lo que significa un incremento del **3,8%** respecto al mismo periodo del año **2018**.

Enero-Octubre 2018 y 2019

	Ene-Oct 2018	Ene-Oct 2019	Variación %
Cantidad de Rutas directas	47	48	2,10%
Cantidad de aerolíneas	31	32	3,20%
Número de vuelos (mensuales)	3.465	3.673	6,00%
Número de sillas (mensuales)	546.085	569.864	4,40%
Número de Pasajeros	4.480.912	4.649.915	3,80%

Fuente: Aeronáutica Civil con corte octubre de 2019

Las nuevas ciudades en conexión directa con Bogotá fueron: Munich y Chicago.

Las nuevas aerolíneas en conexión directa con Bogotá fueron: Viva Air Perú y Amerijet International.

MEDICIÓN EVENTOS DE CIUDAD

BOGOTÁ MADRID FUSIÓN

El festival Bogotá Madrid Fusión, llevado a cabo en **2019**, fue medido por muestreo probabilístico, lo que quiere decir que los resultados son representativos de la población. Al evento asistieron **11.400** personas, de las cuales **10.054 (88,2%)** eran residentes de la ciudad y **1.346 (11,8%)** no residentes, compuestos por excursionistas y turistas. Los turistas que asistieron al festival Bogotá Madrid Fusión ascendieron a **1.168 (10,2%)** personas, de los cuales **1.016 (87%)** eran de origen nacional y **152 (13%)** de origen internacional.

LUGAR DE RESIDENCIA



LUGAR DE RESIDENCIA TURISTAS INTERNACIONALES

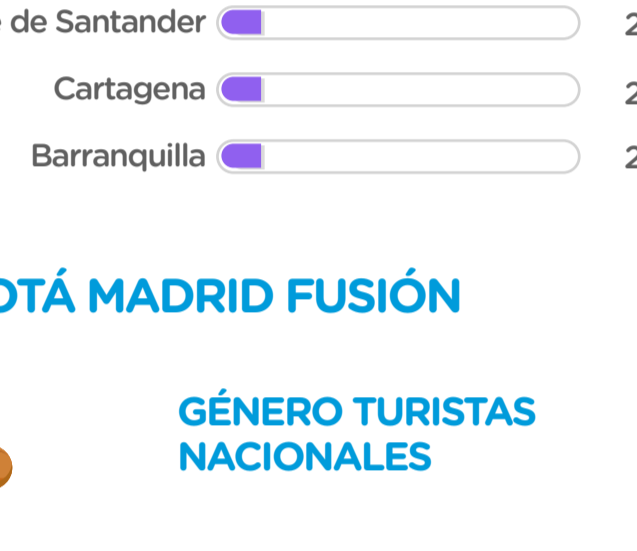

Fuente: Encuesta realizada por el Observatorio de Turismo-IDT

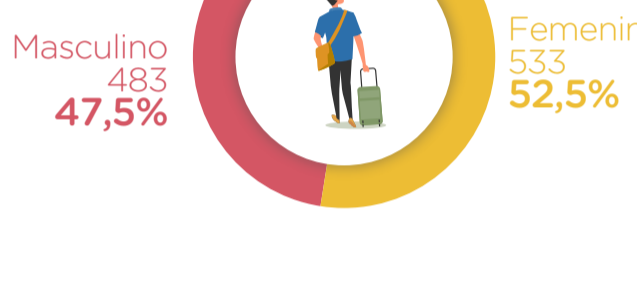
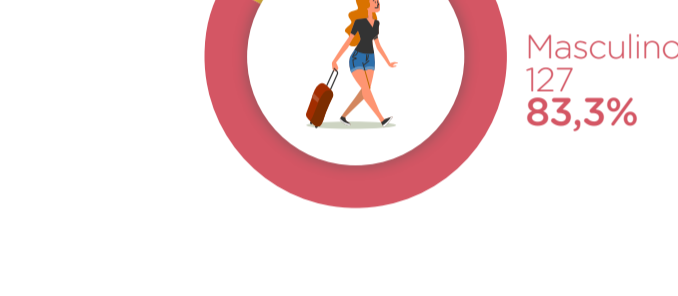

GÉNERO DE LOS TURISTAS EN BOGOTÁ MADRID FUSIÓN

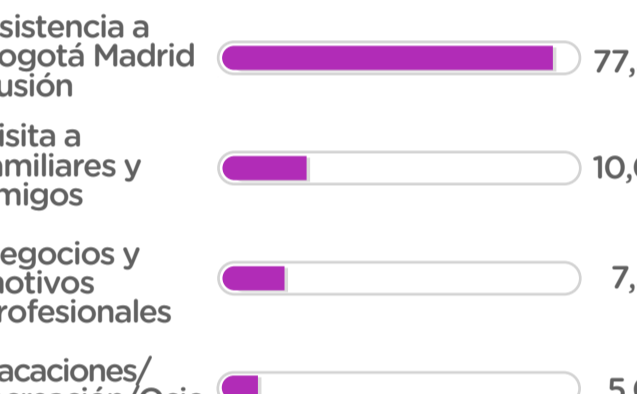
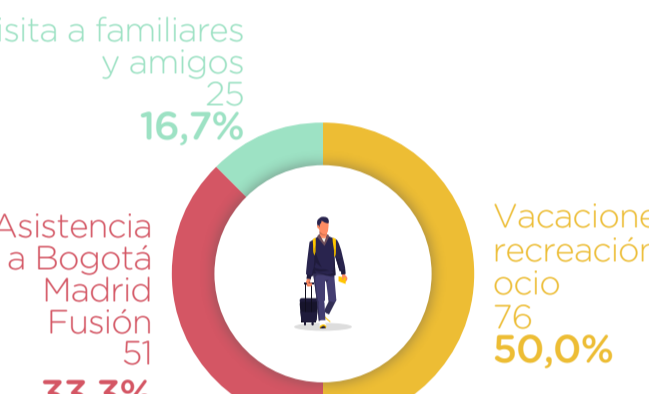

Fuente: Observatorio de Turismo - IDT, Bogotá Madrid Fusión 2019

MOTIVO DE VIAJE DE LOS TURISTAS EN BOGOTÁ MADRID FUSIÓN



Fuente: Observatorio de Turismo - IDT, Bogotá Madrid Fusión 2019

GASTO DE LOS TURISTAS EN BOGOTÁ MADRID FUSIÓN

Subpoblación	Gasto Total	Gasto Per-cápita	Gasto Per-cápita diario
Turista Internacional	USD\$171.645,9	USD\$1121,9	USD\$78,3
Turista Nacional	USD\$199.785,5	USD\$291,4	USD\$64,8

Fuente: Observatorio de Turismo - IDT, Bogotá Madrid Fusión 2019

SALÓN DEL OCIO Y LA FANTASÍA (SOFA) 2019

El evento Salón del Ocio y la Fantasía (SOFA) **2019**, fue medido por muestreo probabilístico, lo que quiere decir que los resultados son representativos de la población. Al festival asistieron **180.000** personas, de las cuales **161.988 (90%)** eran residentes de la ciudad y **18.012 (10%)** no residentes, compuestos por excursionistas y turistas. Los turistas que asistieron al festival Bogotá Madrid Fusión ascendieron a **10.733 (6%)** personas, de los cuales **8.266 (77%)** eran de origen nacional y **2.467 (23%)** de origen internacional.

LUGAR DE RESIDENCIA

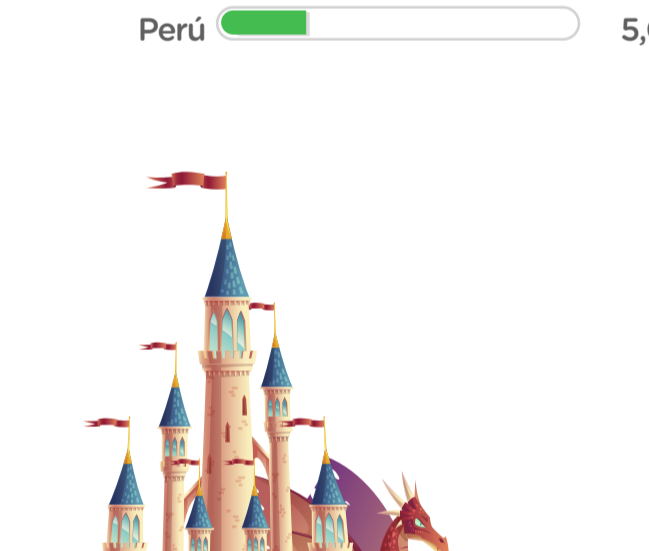

TURISTAS SOFA 2019

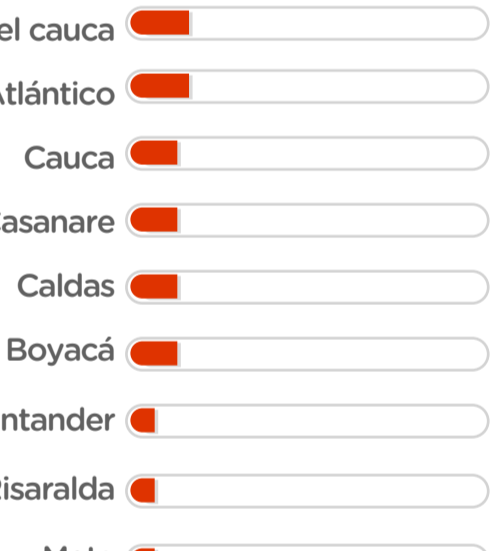

Fuente: Observatorio de Turismo - IDT, SOFA 2019

ORIGEN DE TURISTAS INTERNACIONALES

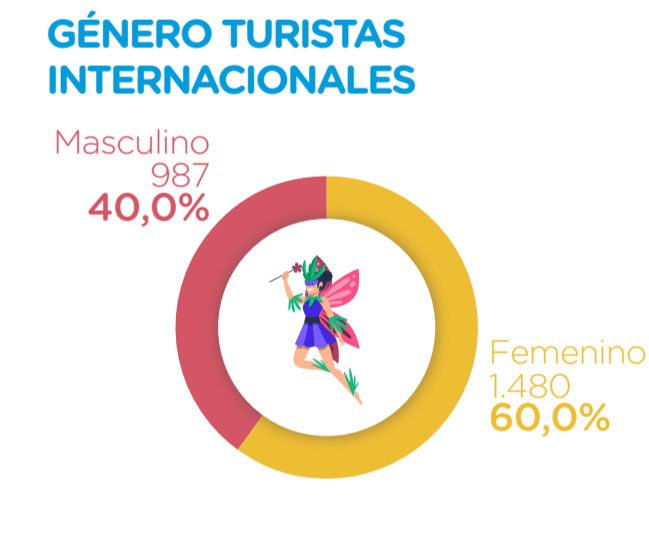

ORIGEN DE TURISTAS NACIONALES

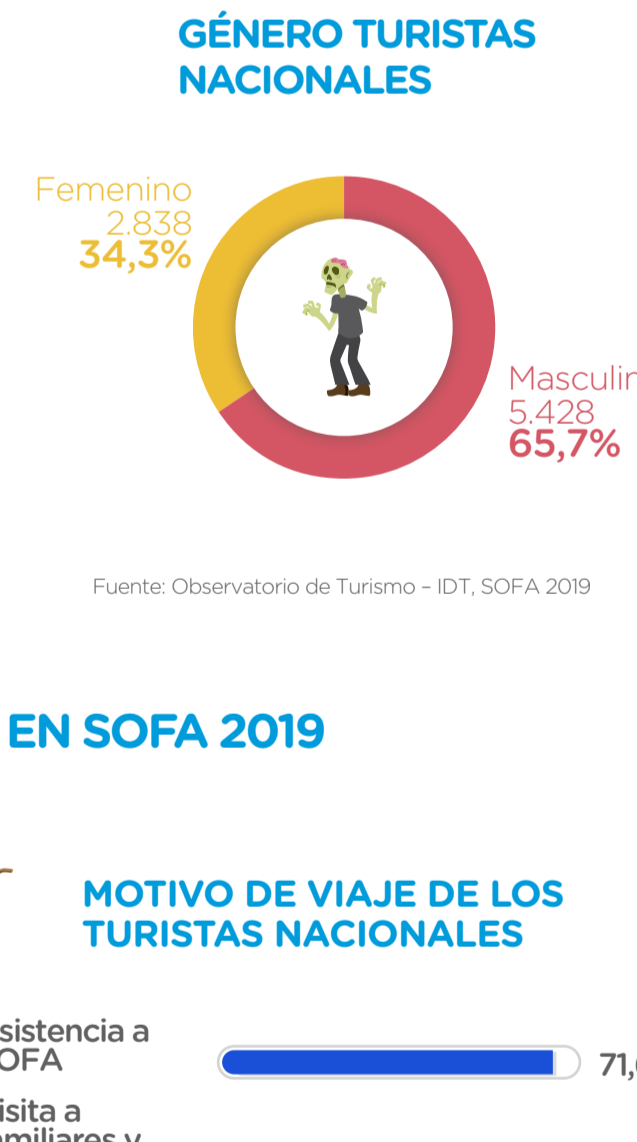

Fuente: Observatorio de Turismo - IDT, SOFA 2019

GÉNERO DE LOS TURISTAS EN SOFA 2019



Fuente: Observatorio de Turismo - IDT, SOFA 2019

MOTIVO DE VIAJE DE LOS TURISTAS EN SOFA 2019



Fuente: Observatorio de Turismo - IDT, SOFA 2019

GASTO DE LOS TURISTAS EN SOFA 2019

Subpoblación	Gasto Total	Gasto Per-cápita	Gasto Per-cápita diario
Turista Internacional	USD\$2.384.728,4	USD\$1.208,1	USD\$122
Turista Nacional	USD\$1.021.290,6	USD\$168,9	USD\$34,4

Fuente: Observatorio de Turismo - IDT, SOFA 2019

ARTBO 2019

El evento ARTBO **2019**, fue medido por muestreo probabilístico, lo que quiere decir que los resultados son representativos de la población. A ARTBO **2019** asistieron **35.110** personas, de las cuales **29.351 (83,6%)** eran residentes de la ciudad y **5.759 (16,4%)** no residentes, compuestos por excursionistas y turistas.

Los turistas que asistieron a ARTBO **2019** ascendieron a **4.816 (13,7%)** personas, de los cuales **3.609 (74,9%)** eran de origen nacional y **1.207 (25,1%)** de origen internacional.

LUGAR DE RESIDENCIA

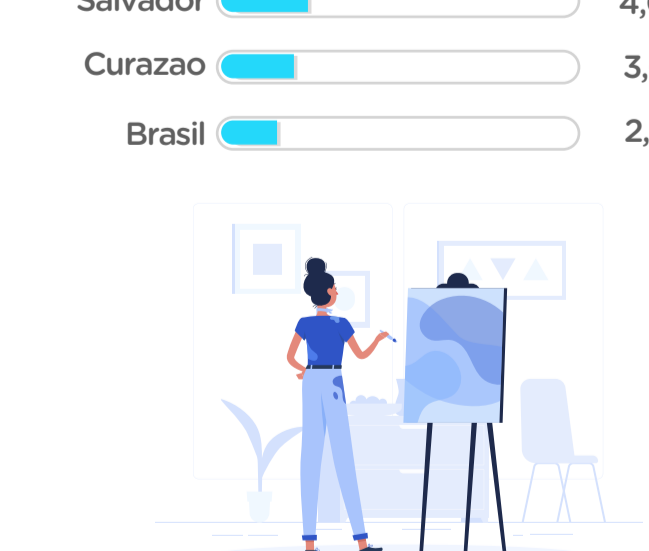

TURISTAS ARTBO 2019

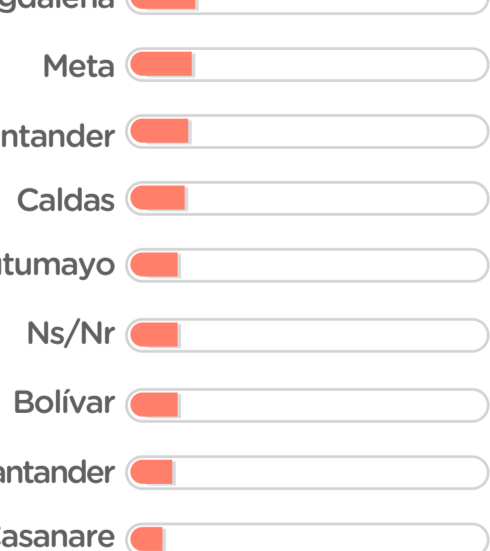

Fuente: Observatorio de Turismo - IDT, ARTBO 2019

LUGAR DE RESIDENCIA TURISTAS INTERNACIONALES



LUGAR DE RESIDENCIA TURISTAS NACIONALES



Fuente: Observatorio de Turismo - IDT, ARTBO 2019

GÉNERO DE LOS TURISTAS EN ARTBO 2019

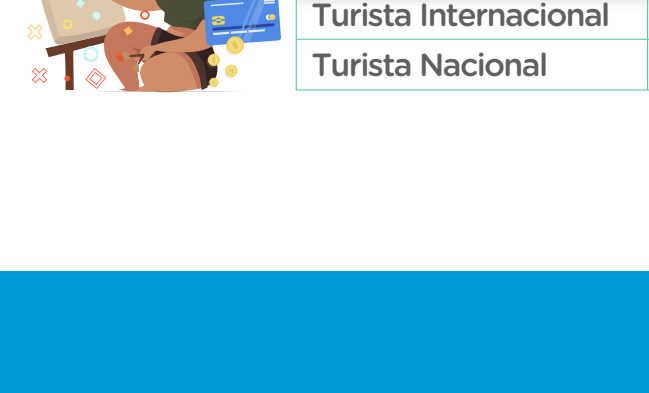

Fuente: Observatorio de Turismo - IDT, ARTBO 2019

MOTIVO DE VIAJE DE LOS TURISTAS EN ARTBO 2019

Fuente: Observatorio de Turismo - IDT, ARTBO 2019

GASTO DE LOS TURISTAS EN ARTBO 2019

Subpoblación	Gasto Total	Gasto Per-cápita	Gasto Per-cápita diario
Turista Internacional	USD\$568.639,2	USD\$848,8	USD\$79,2
Turista Nacional	USD\$858.582,4	USD\$306,8	USD\$67,3

Fuente: Observatorio de Turismo - IDT, ARTBO 2019