



PRINCIPALES HALLAZGOS

PROPENSIÓN



EN 2019, LA PROPENSIÓN DE VIAJE A BOGOTÁ DE LOS RESIDENTES EN ECUADOR FUE DE

0,5%

ESTACIONALIDAD



ESTACIONALIDAD RECEPCIÓN: PICOS DE LLEGADA EN BOGOTÁ EN LOS MESES DE JULIO Y AGOSTO.

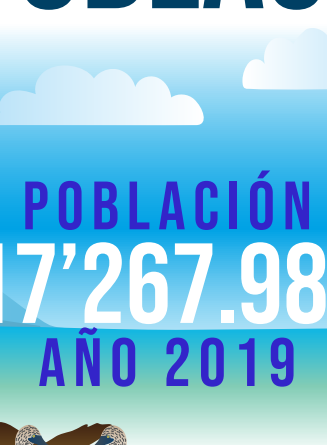

PRINCIPAL MOTIVO DE VIAJE

A BOGOTÁ: VACACIONES, RECREACIÓN Y OCIO.

PRINCIPALES ATRACTIVOS VISITADOS

CENTROS COMERCIALES Y MONSERRATE.

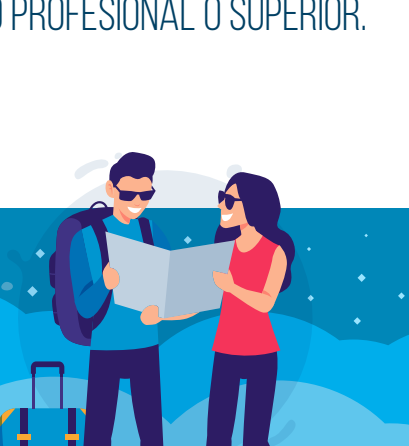

PRINCIPAL LUGAR DE HOSPEDAJE

HOTEL.



GASTO PROMEDIO DIARIO DEL TURISTA EN BOGOTÁ

84 DÓLARES

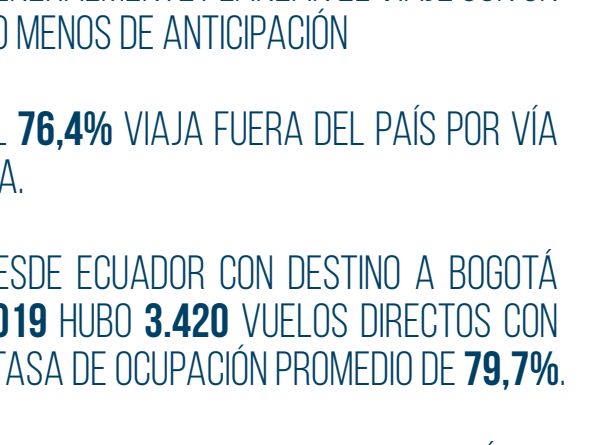

ALGUNOS DATOS POBLACIONALES SOBRE ECUADOR

POBLACIÓN **17'267.986**

AÑO 2019

• EL **50,5%** DE LA POBLACIÓN SON MUJERES Y EL **49,5%** SON HOMBRES.

• EL **81,0%** SE IDENTIFICA COMO MESTIZO Y **6,9%** COMO INDÍGENA.

• EL **39,8%** DE LA POBLACIÓN SON SOLTEROS Y EL **31,0%** ESTÁN CASADOS.

• EL **13,8%** DE LA POBLACIÓN POSEE UN TÍTULO PROFESIONAL O SUPERIOR.

• MÁS DEL **12,0%** DE LA POBLACIÓN TIENE INGRESOS MENSUALES DE **US\$800** O MÁS.

• EL **37,4%** DE LOS HOGARES TIENE AL MENOS COMPUTADORA.

• EL **37,2%** DE LOS HOGARES TIENE INTERNET O INTERNET MÓVIL.

FUENTE: INSTITUTO NACIONAL DE ESTADÍSTICAS Y CENSOS DE ECUADOR 2019. FUENTE: ENCUESTA NACIONAL MULTIPROPOSITO DE HOGARES 2018

ALGUNOS DATOS SOBRE EL TURISTA DE ECUADOR

• LA PROPENSIÓN DE VIAJE AL EXTERIOR DE LOS RESIDENTES EN ECUADOR DURANTE 2019 FUE DE **8,9%**.

• ESTACIONALIDAD EMISIÓN: PICOS DE EMISIÓN EN LOS MESES DE MARZO Y AGOSTO.

• LOS TURISTAS ECUATORIANOS PERMANECEN EN EL EXTERIOR **8** NOCHES EN PROMEDIO.

• EL **34,2%** PREFERE COMO DESTINO ESTADOS UNIDOS.

• GENERALMENTE PLANEAN EL VIAJE CON UN MES O MENOS DE ANTICIPACIÓN

• EL **76,4%** VIAJA FUERA DEL PAÍS POR VÍA AÉREA.

• DESDE ECUADOR CON DESTINO A BOGOTÁ EN 2019 HUBO **3.420** VUELOS DIRECTOS CON UNA TASA DE OCUPACIÓN PROMEDIO DE **79,7%**.

• EN 2019 CON DESTINO A BOGOTÁ SE OFERTARON **410.333** SILLAS.

FUENTE: INEC, ENTRADAS Y SALIDAS INTERNACIONALES 2019. FUENTE: INSTITUTO NACIONAL DE ESTADÍSTICAS Y CENSOS DE ECUADOR 2019. FUENTE: AEROCIVIL, TRAFICO POR EQUIPO 2019

DATOS POBLACIONALES SOBRE ECUADOR

ESTADO CIVIL DE LA POBLACIÓN

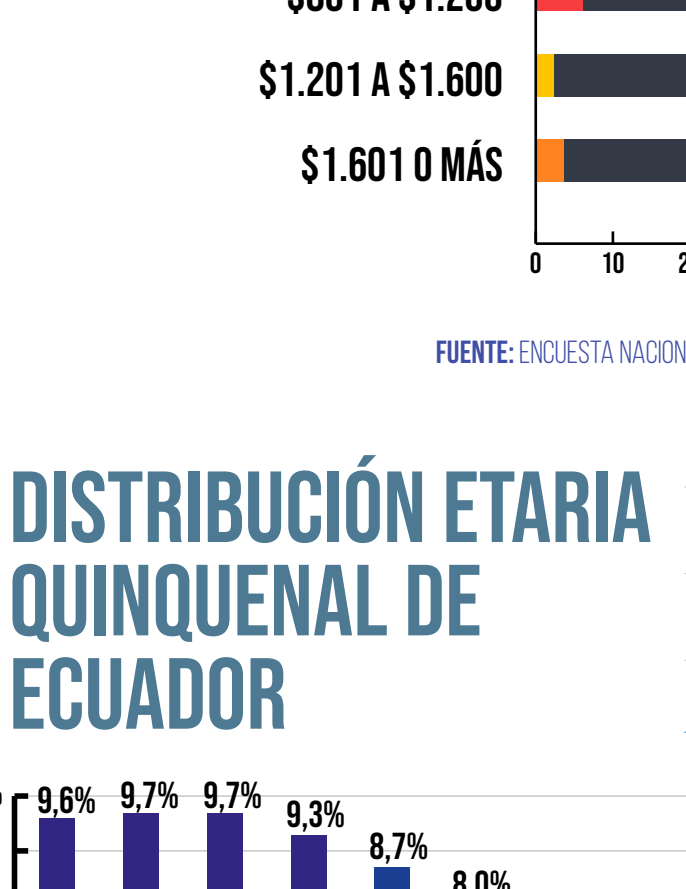

RAZA DE LA POBLACIÓN

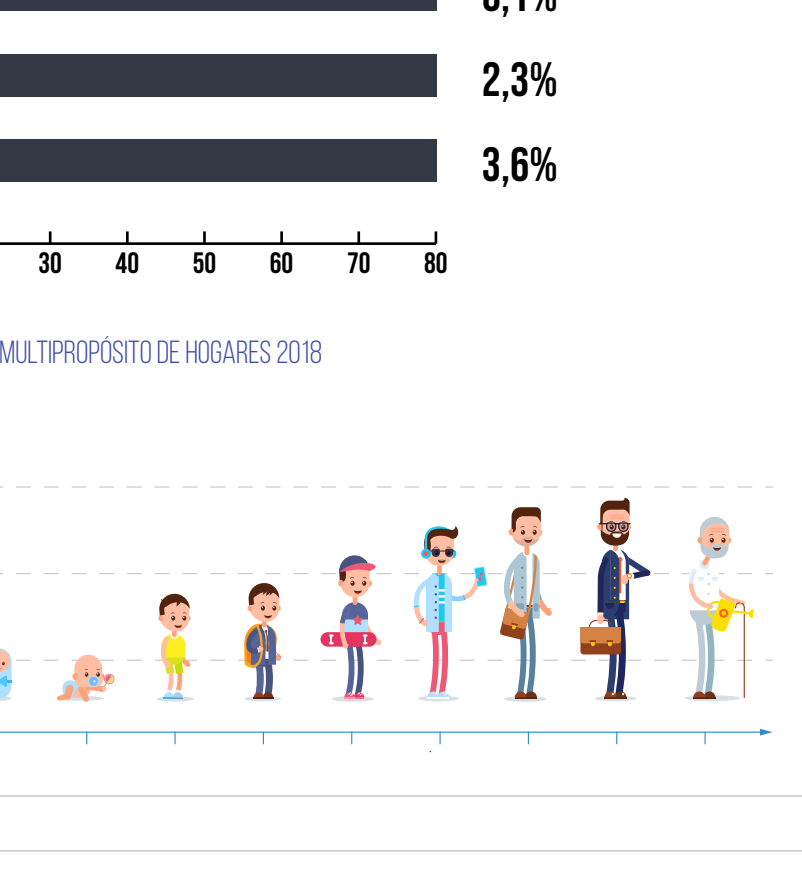

FUENTE: ENCUESTA NACIONAL MULTIPROPOSITO DE HOGARES 2018

EDUCACIÓN DE LOS ECUATORIANOS

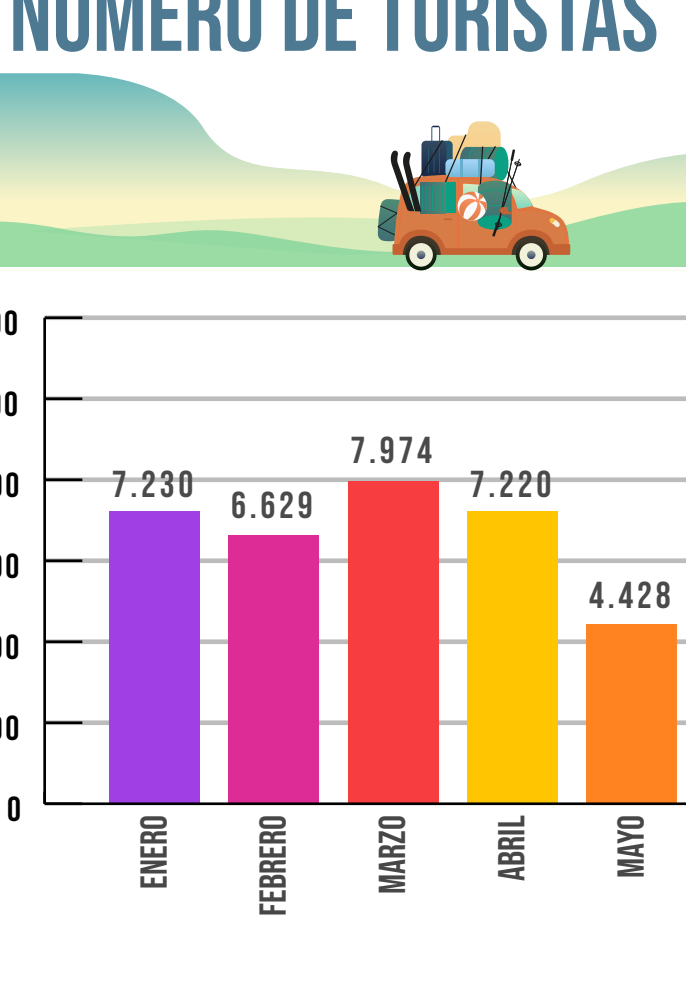

OCUPACIÓN DE LOS ECUATORIANOS

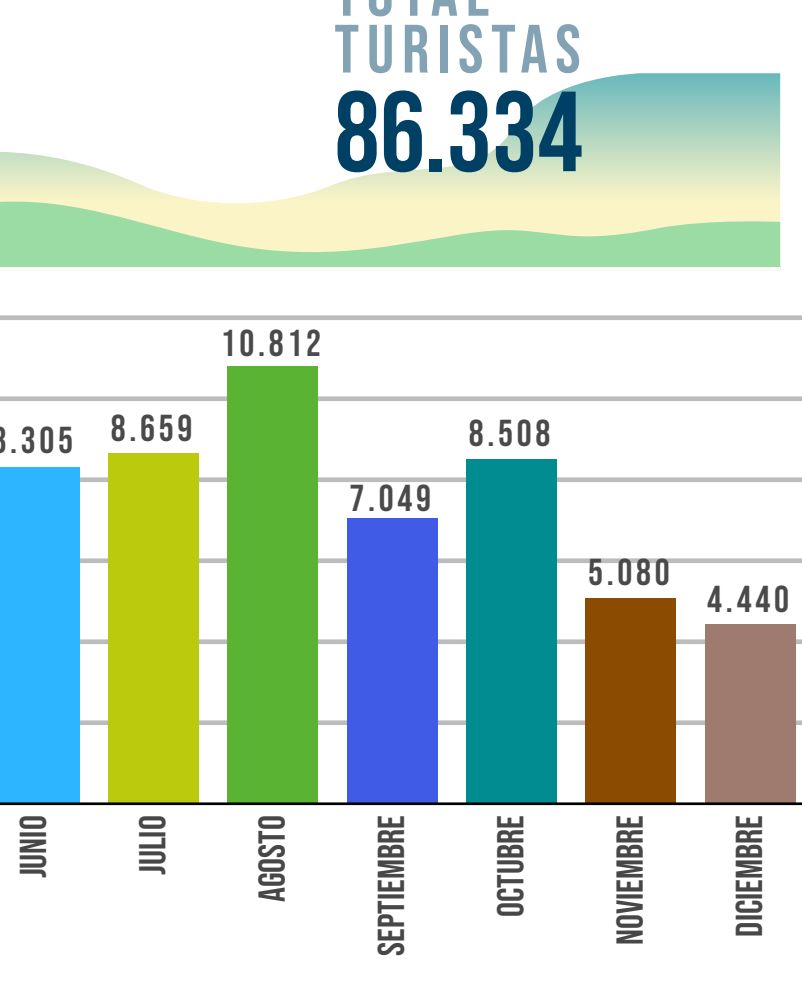

FUENTE: ENCUESTA NACIONAL MULTIPROPOSITO DE HOGARES 2018

DISTRIBUCIÓN DEL INGRESO MENSUAL DE LOS ECUATORIANOS

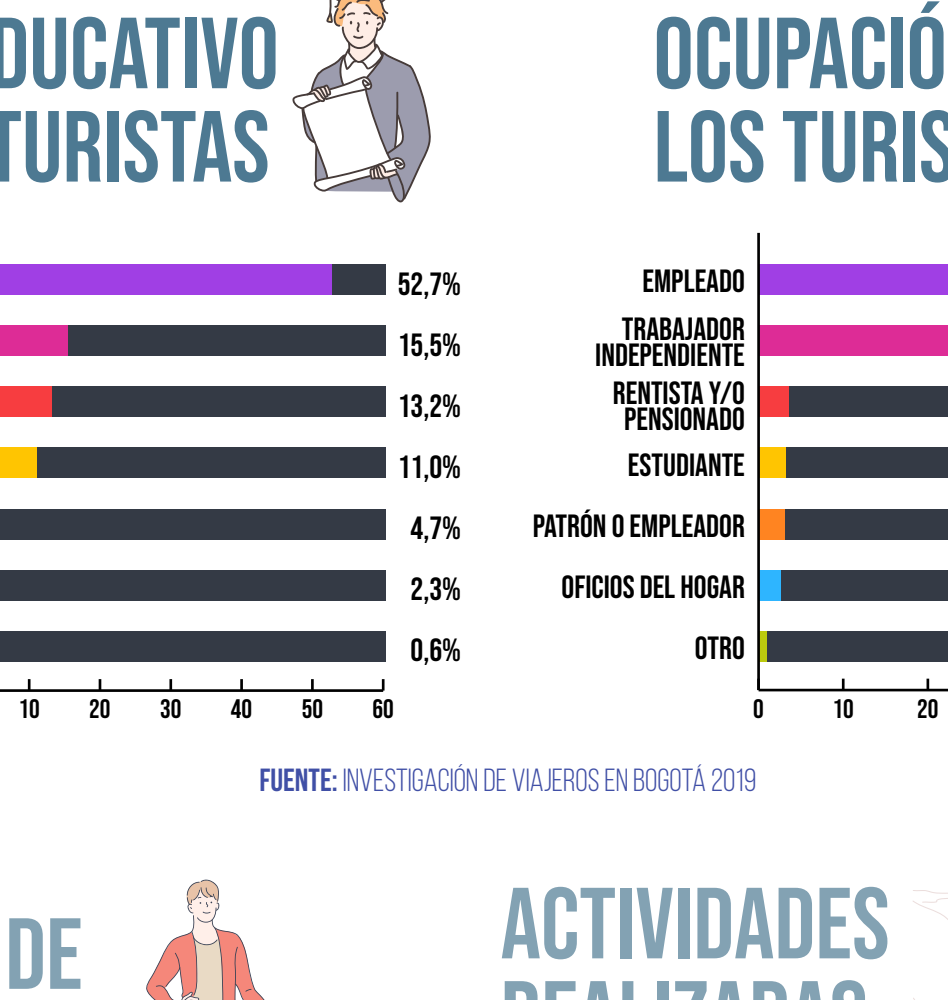
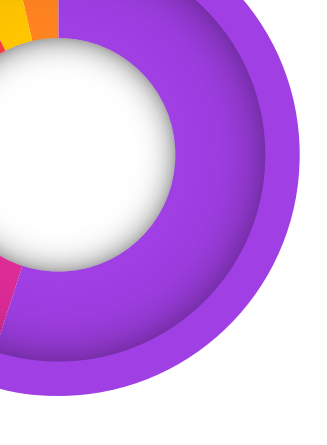

FUENTE: ENCUESTA NACIONAL MULTIPROPOSITO DE HOGARES 2018

DISTRIBUCIÓN ETARIA QUINQUENAL DE ECUADOR

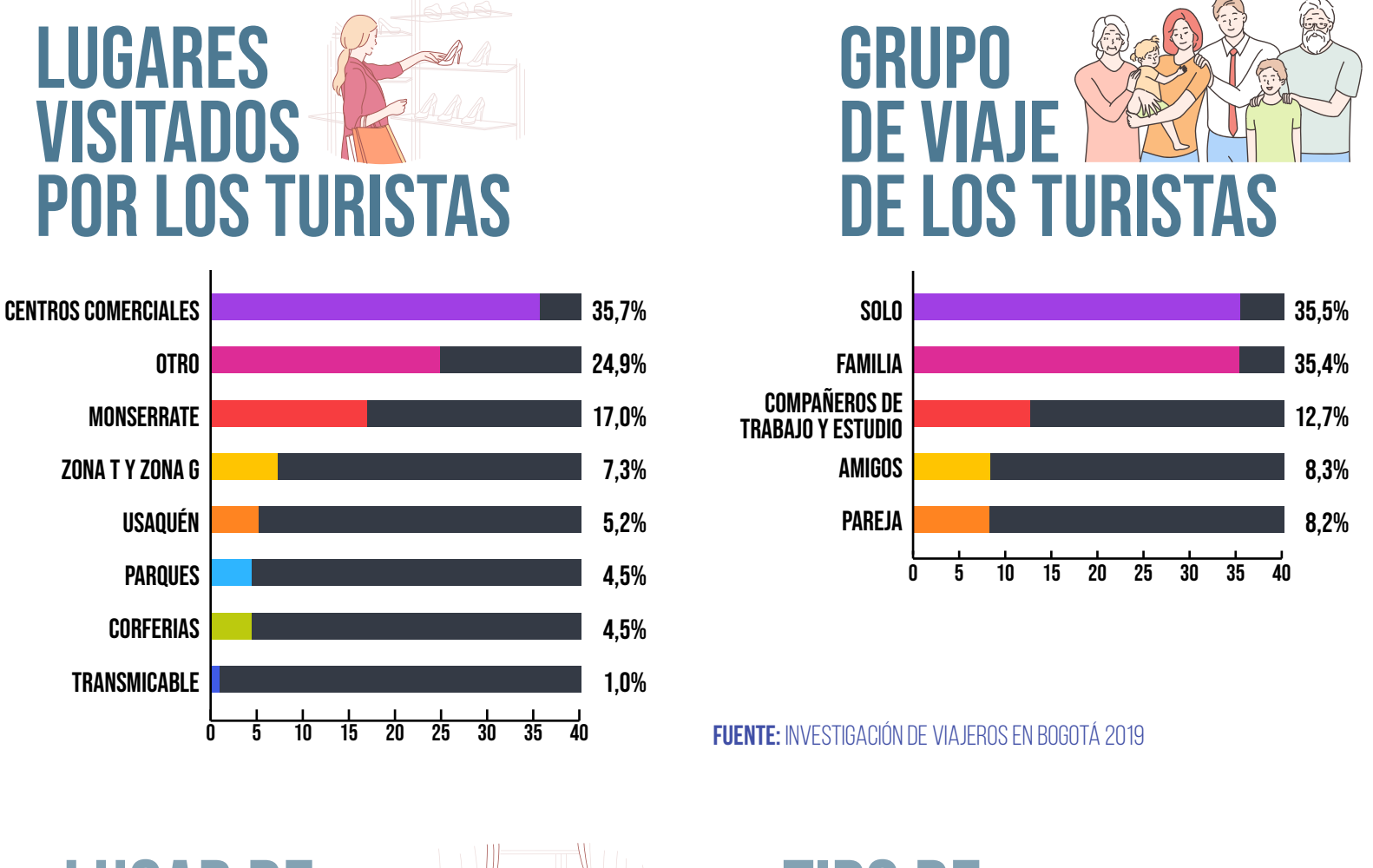
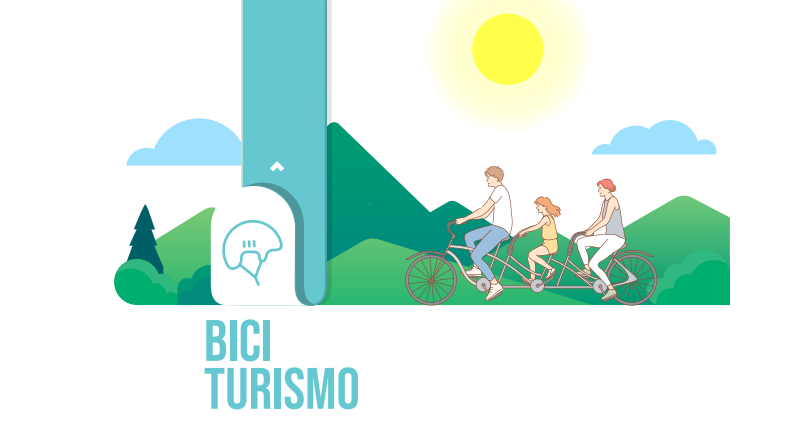

FUENTE: INSTITUTO NACIONAL DE ESTADÍSTICAS Y CENSOS DE ECUADOR 2019

MERCADO RECEPTIVO DE ECUADOR

NÚMERO DE TURISTAS

TOTAL TURISTAS

86.334



GÉNERO DE LOS TURISTAS

EDAD DE LOS TURISTAS

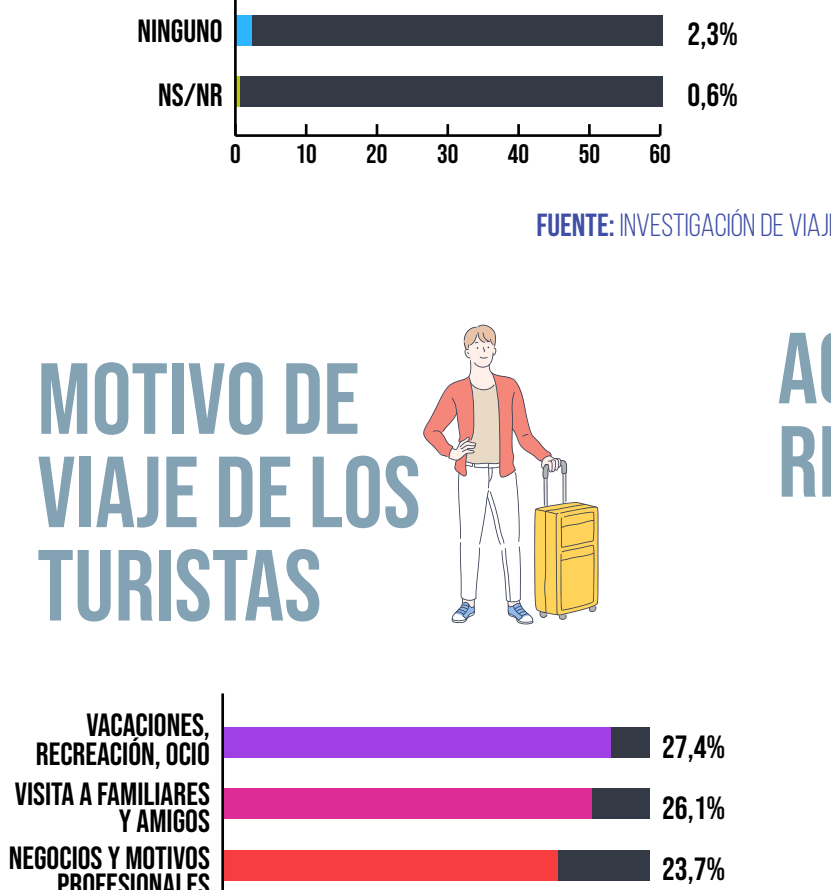

FUENTE: INVESTIGACIÓN DE VIAJEROS EN BOGOTÁ 2019

NIVEL EDUCATIVO DE LOS TURISTAS

OCUPACIÓN DE LOS TURISTAS

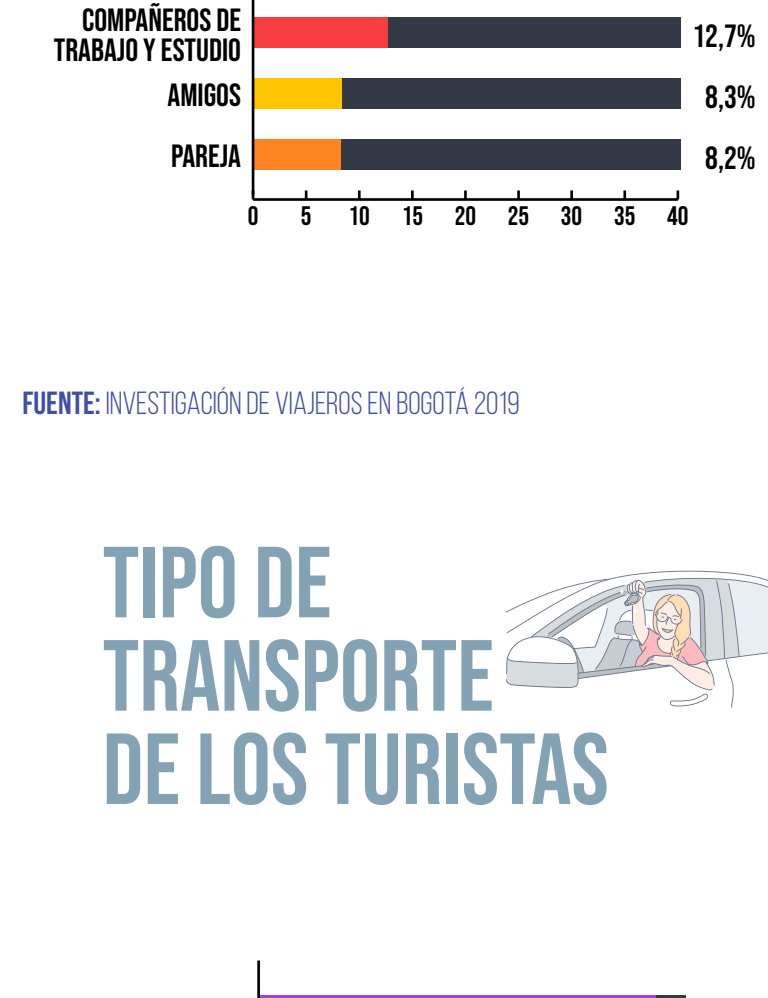
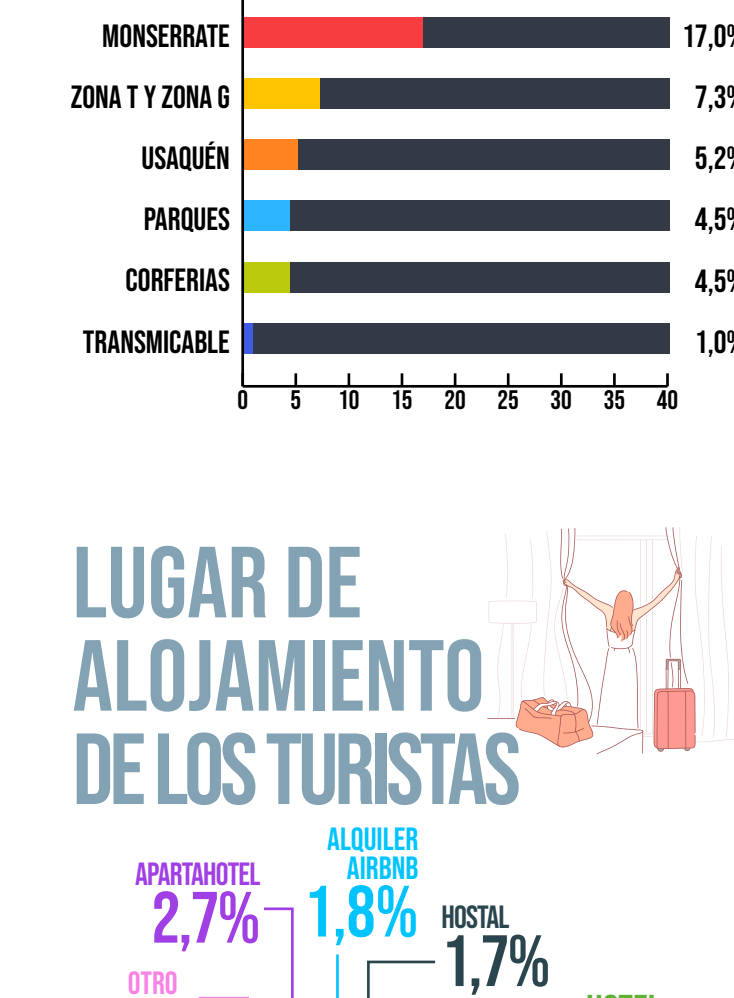

FUENTE: INVESTIGACIÓN DE VIAJEROS EN BOGOTÁ 2019

MOTIVO DE VIAJE DE LOS TURISTAS

ACTIVIDADES REALIZADAS

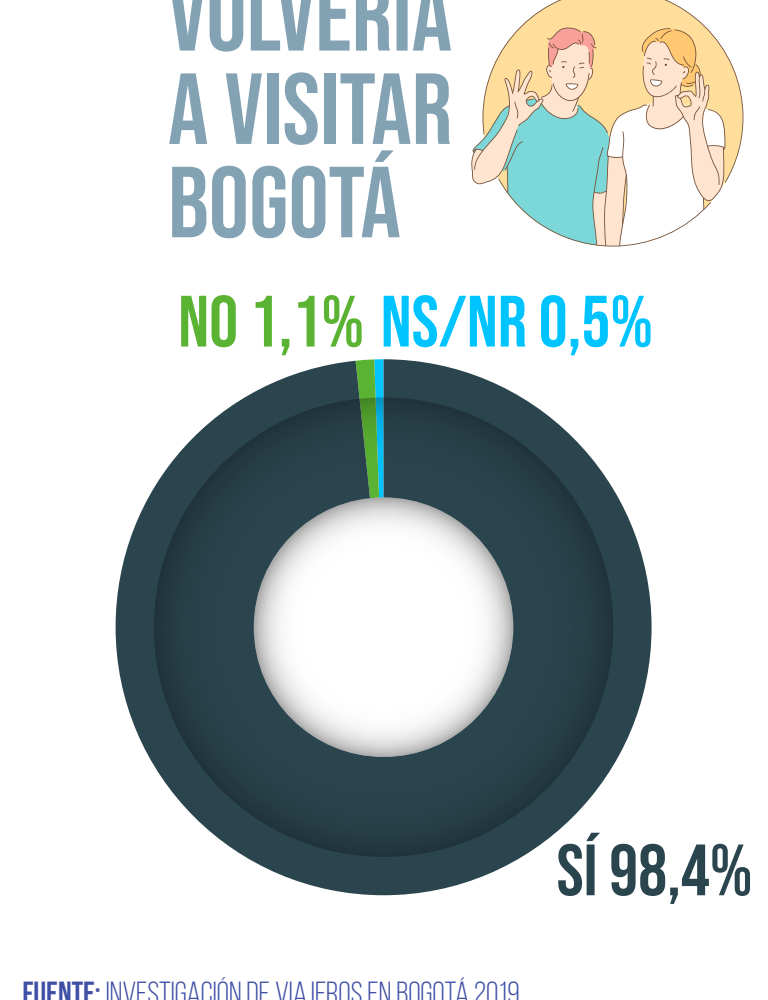
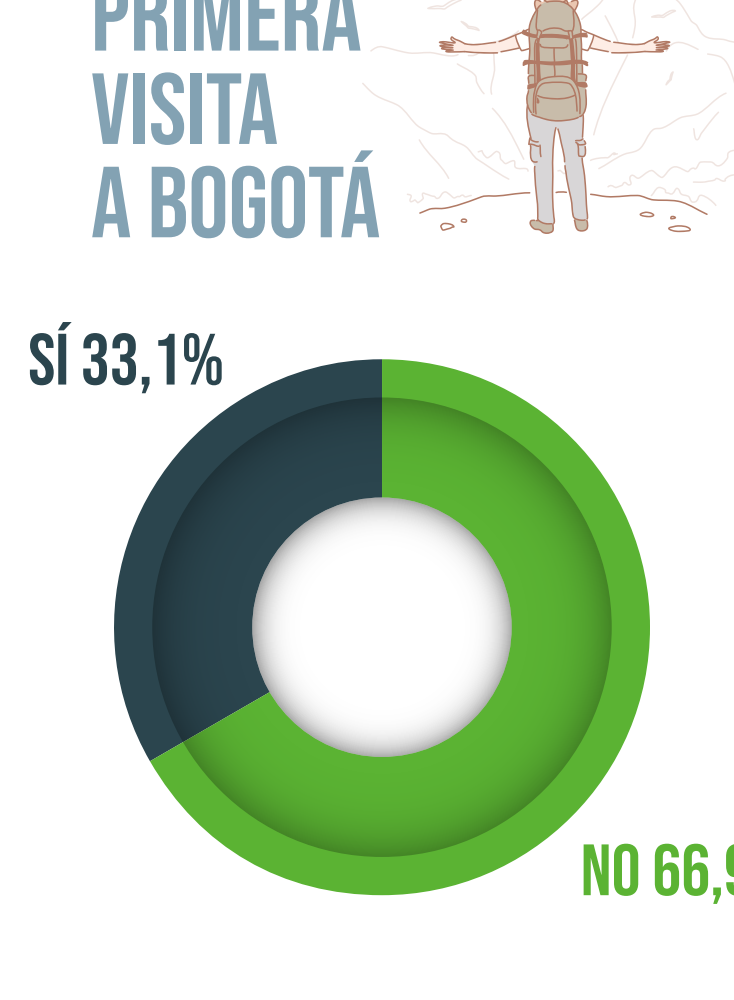

FUENTE: INVESTIGACIÓN DE VIAJEROS EN BOGOTÁ 2019

LUGARES VISITADOS POR LOS TURISTAS

GRUPO DE VIAJE DE LOS TURISTAS

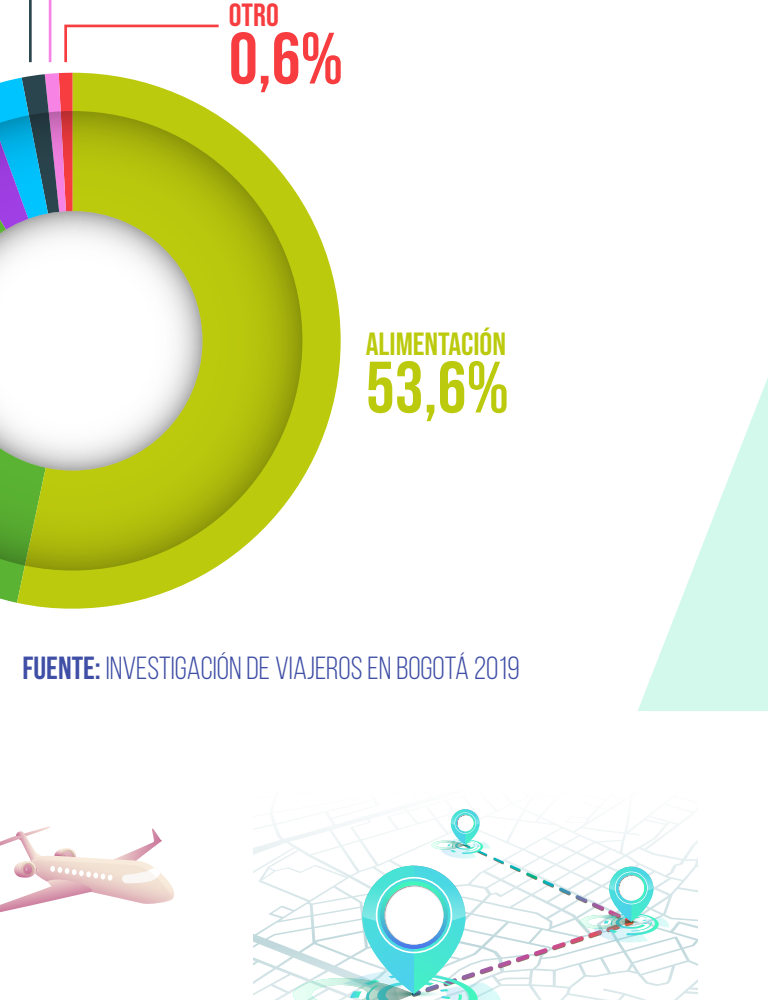
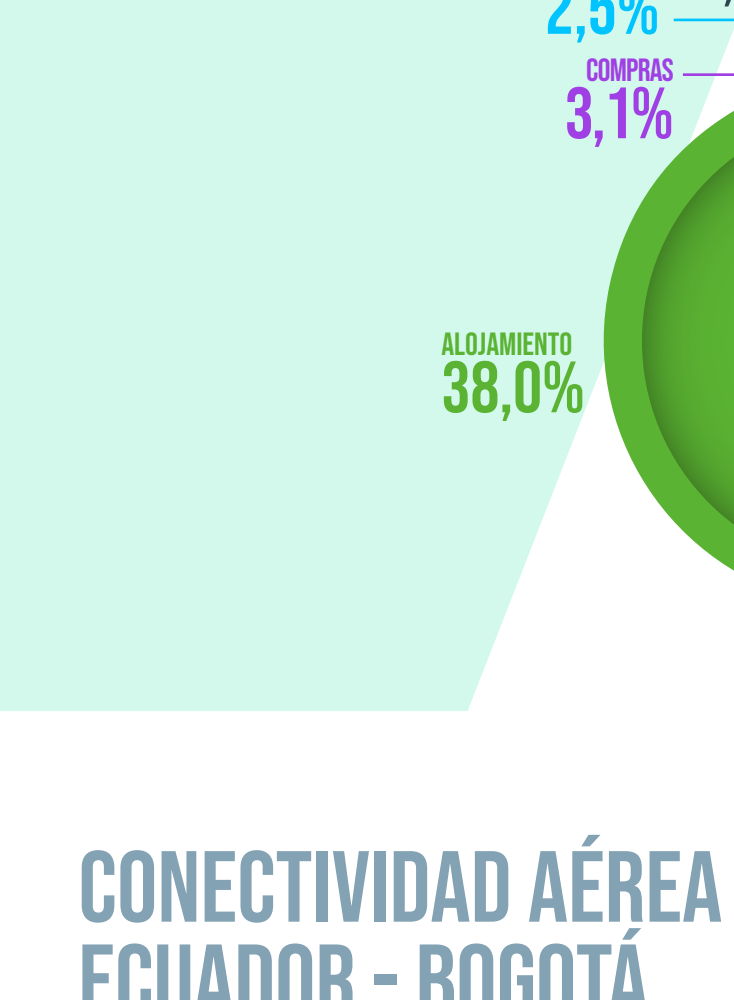

FUENTE: INVESTIGACIÓN DE VIAJEROS EN BOGOTÁ 2019

LUGAR DE ALOJAMIENTO DE LOS TURISTAS

TIPO DE TRANSPORTE DE LOS TURISTAS



FUENTE: INVESTIGACIÓN DE VIAJEROS EN BOGOTÁ 2019

PRIMERA VISITA A BOGOTÁ

VOLVERÍA A VISITAR BOGOTÁ



FUENTE: INVESTIGACIÓN DE VIAJEROS EN BOGOTÁ 2019

GASTO DE LOS TURISTAS

GASTO PROMEDIO DIARIO POR PERSONA (DÓLARES)

US\$ 84

DISTRIBUCIÓN DEL GASTO

FUENTE: INVESTIGACIÓN DE VIAJEROS EN BOGOTÁ 2019

CONECTIVIDAD AÉREA ECUADOR - BOGOTÁ

CONECTIVIDAD AÉREA ECUADOR - BOGOTÁ

