

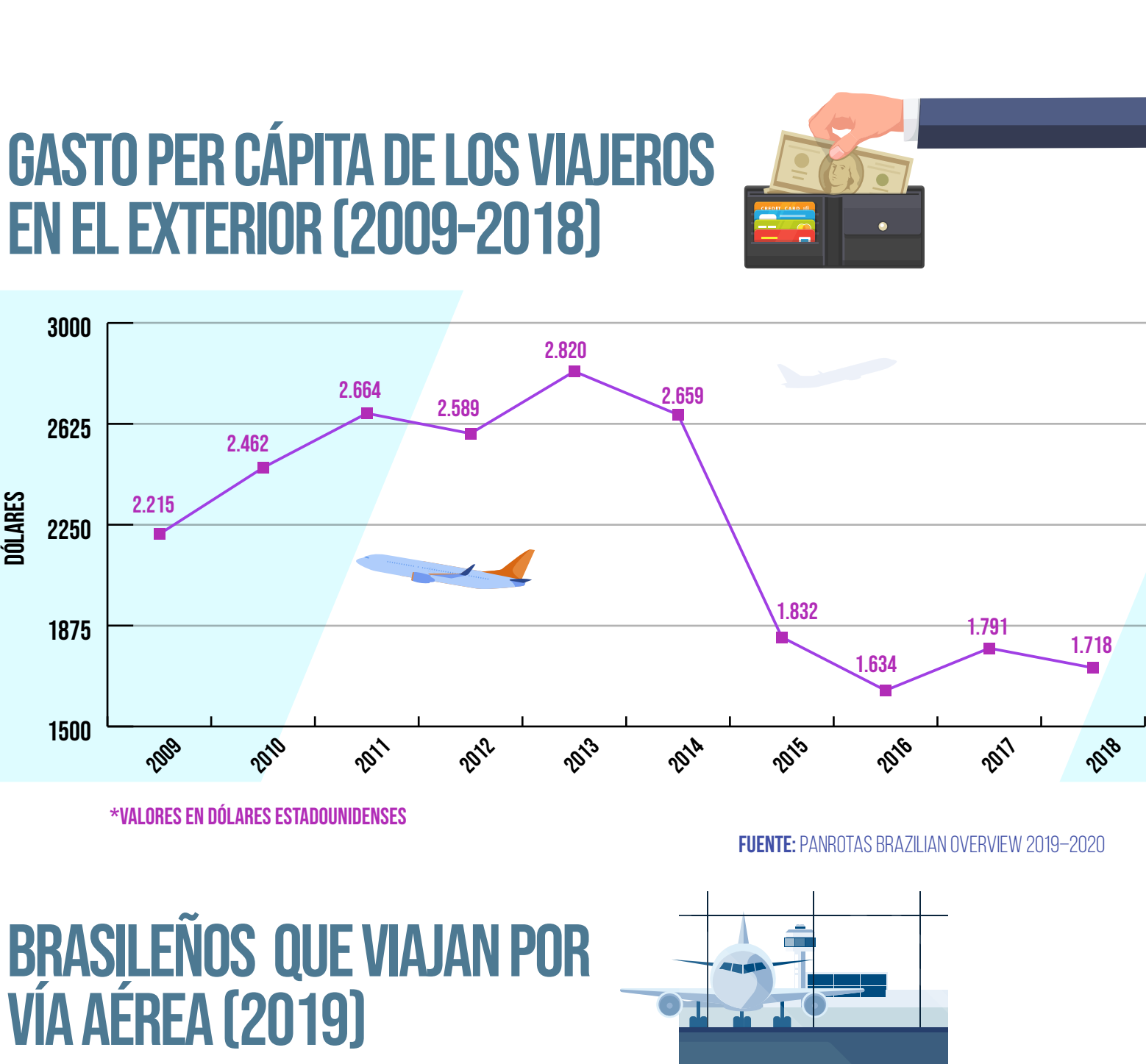

MERCADO EMISOR BRASIL

TURISTAS BRASILEÑOS QUE VIAJAN AL EXTERIOR (1995-2018)



BRASILEÑOS QUE VIAJAN POR VÍA AÉREA (2000-2019)

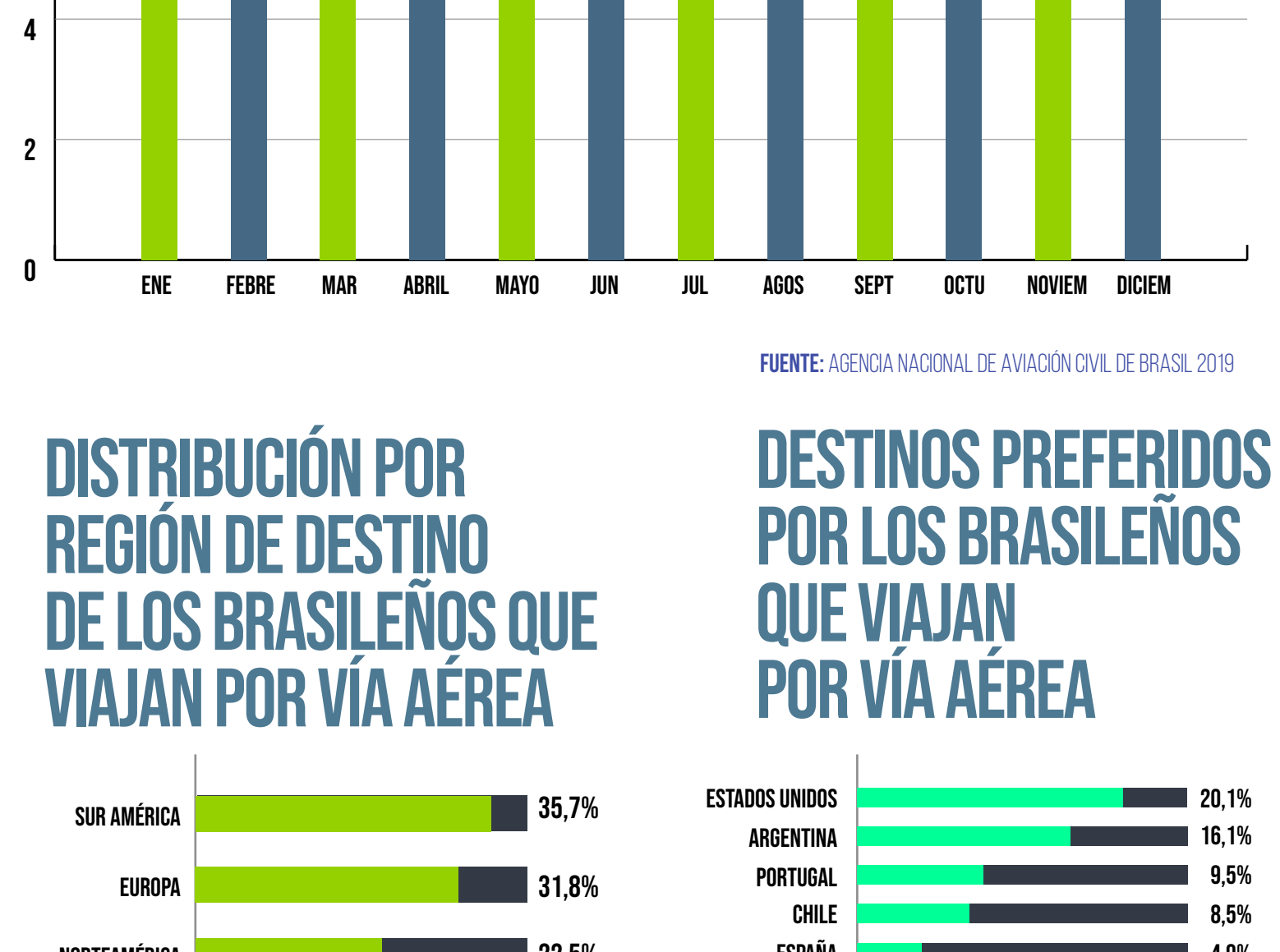
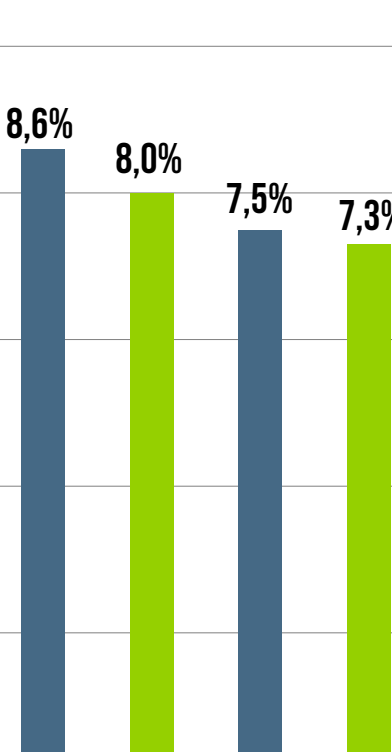

GASTO PER CÁPITA DE LOS VIAJEROS EN EL EXTERIOR (2009-2018)

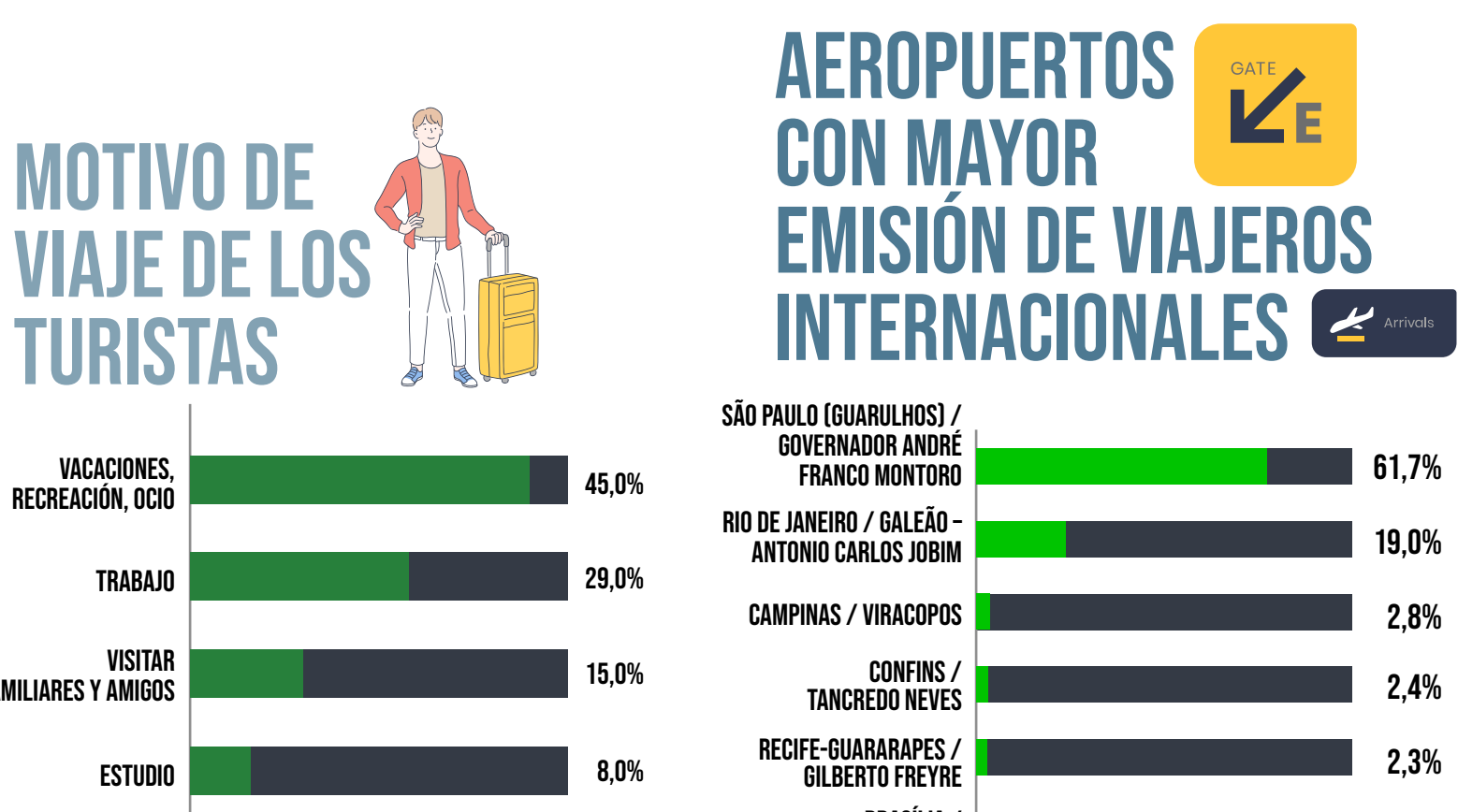
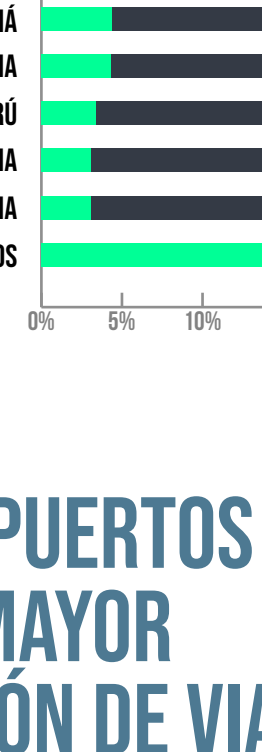

BRASILEÑOS QUE VIAJAN POR VÍA AÉREA (2019)

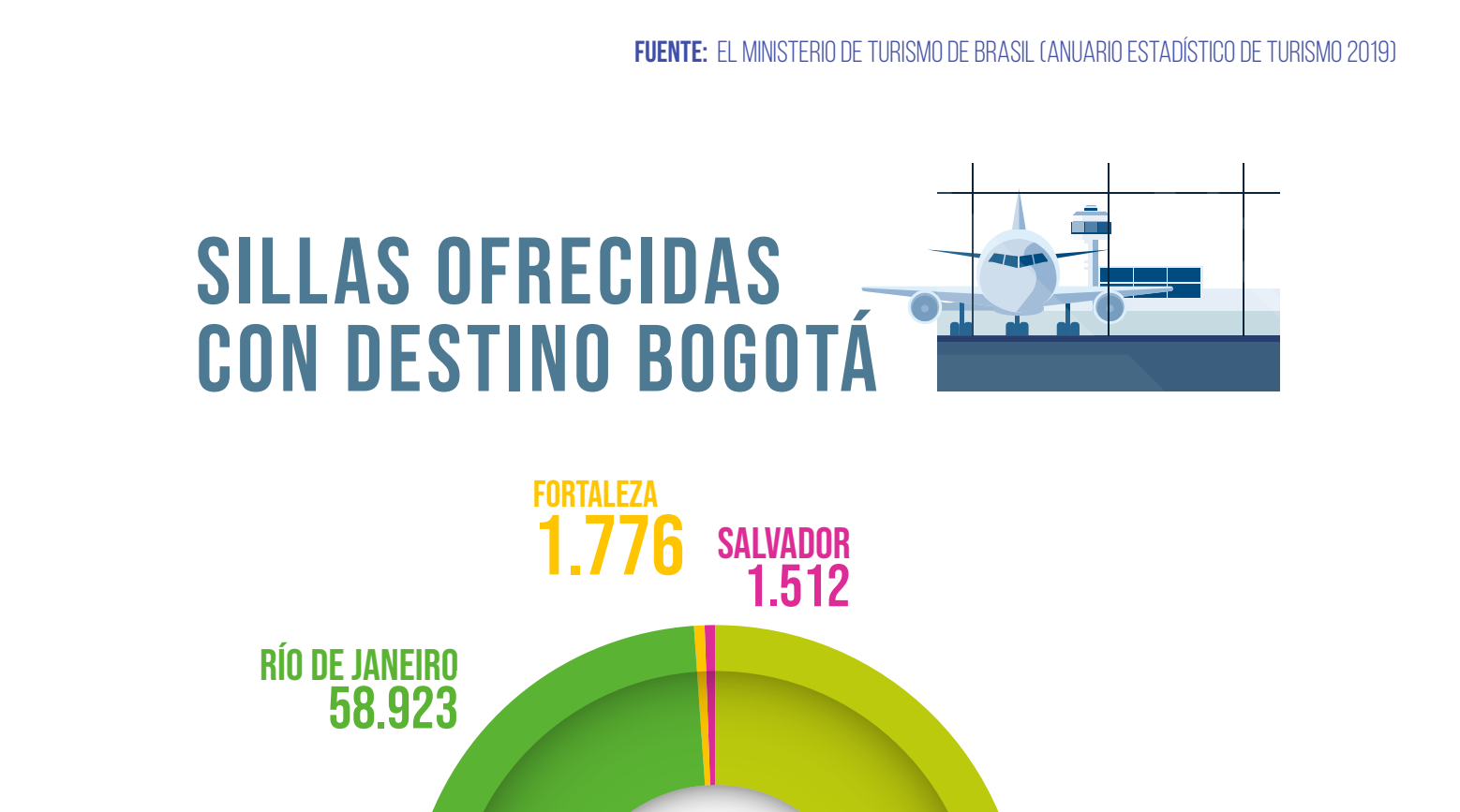
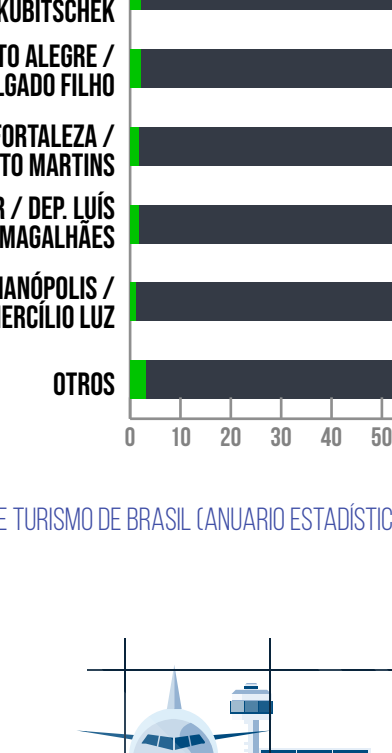

DISTRIBUCIÓN POR REGIÓN DE DESTINO DE LOS BRASILEÑOS QUE VIAJAN POR VÍA AÉREA



DESTINOS PREFERIDOS POR LOS BRASILEÑOS QUE VIAJAN POR VÍA AÉREA



MOTIVO DE VIAJE DE LOS TURISTAS

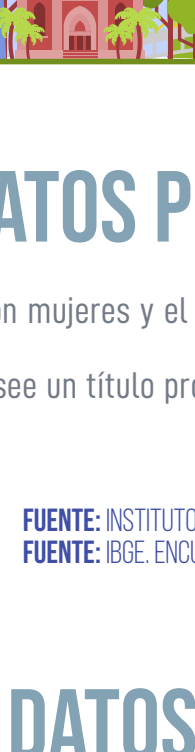

AEROPUERTOS CON MAYOR EMISIÓN DE VIAJEROS INTERNACIONALES

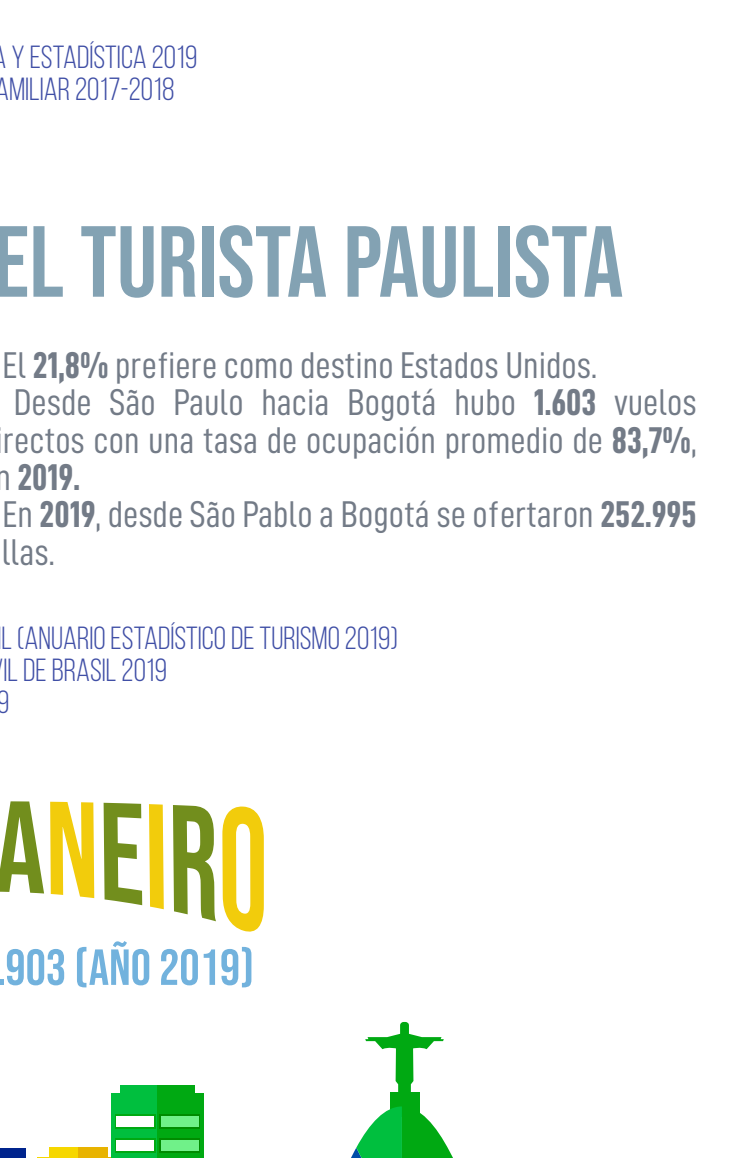

SILLAS OFRECIDAS CON DESTINO BOGOTÁ

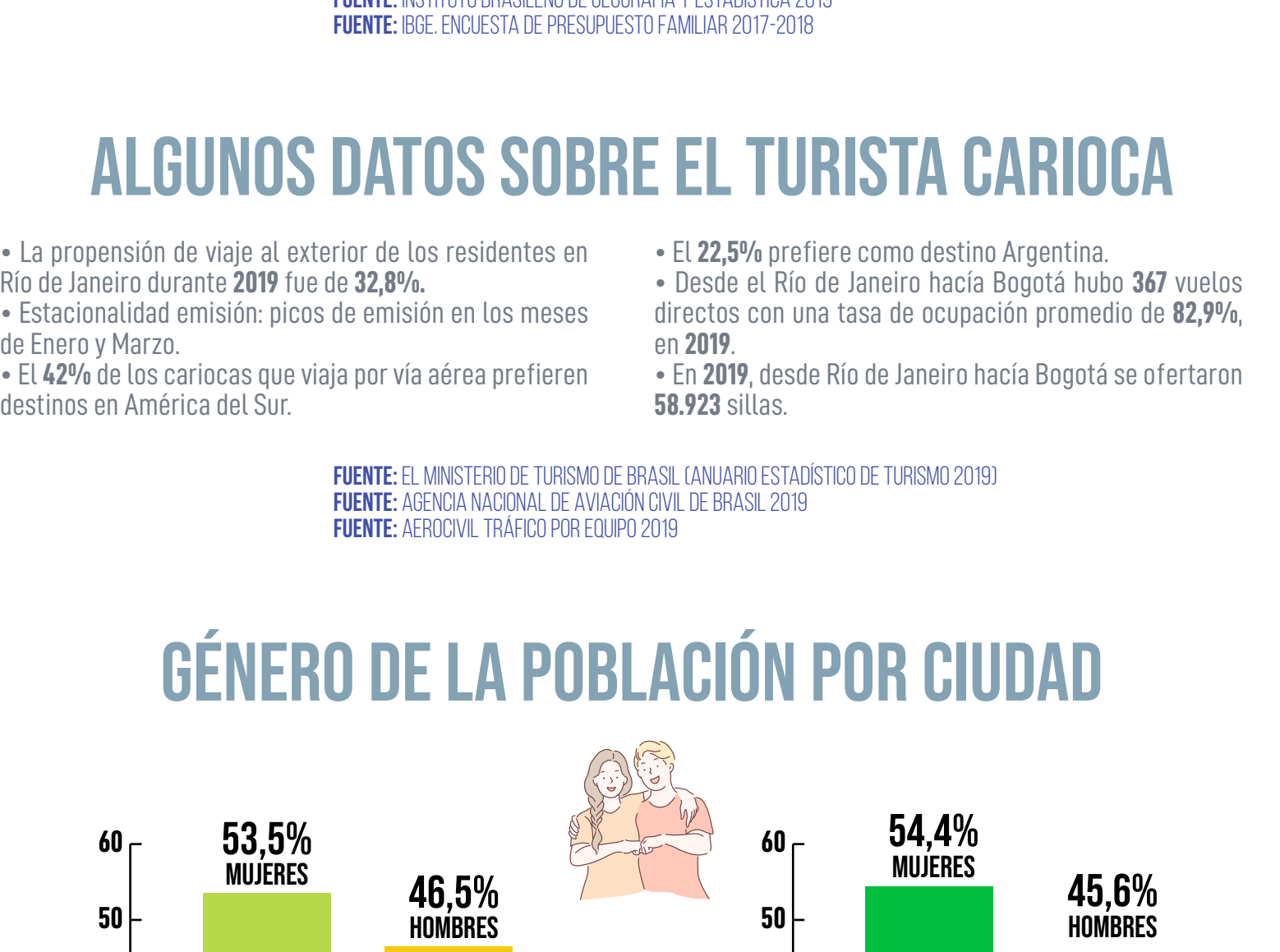
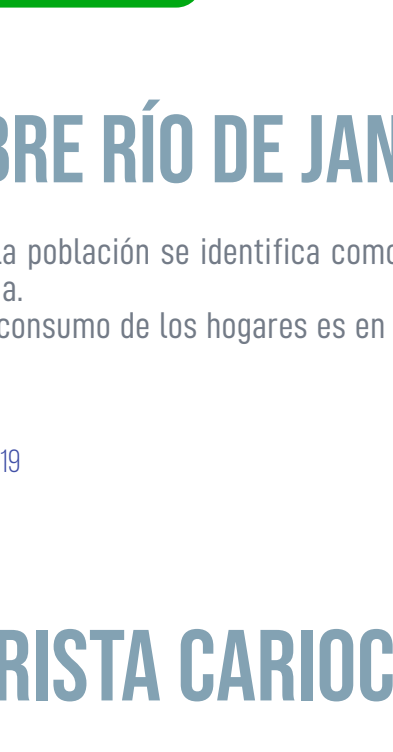

CIUDADES EMISORAS

SÃO PAULO

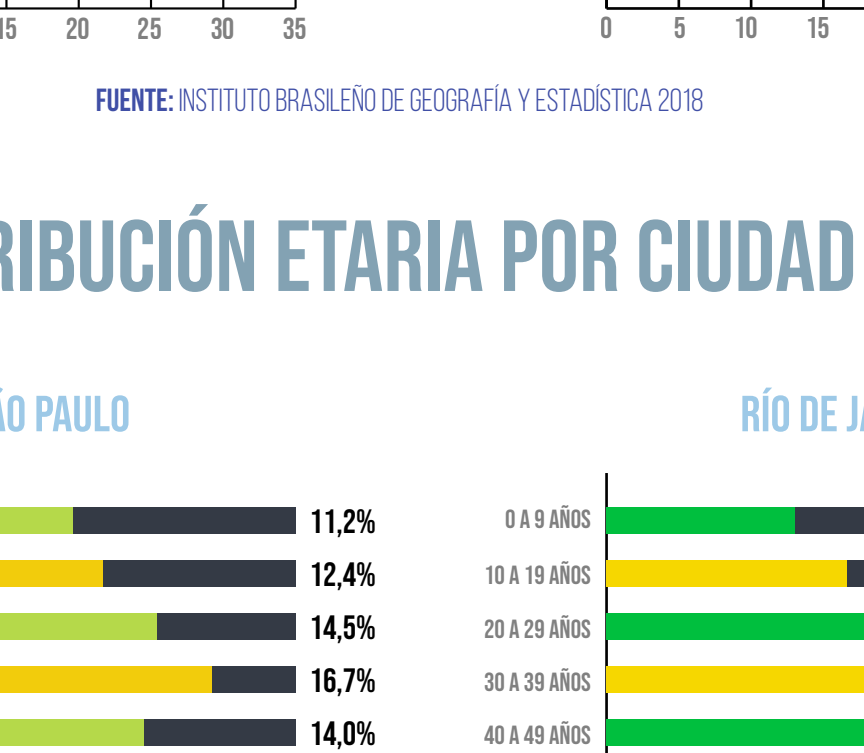

POBLACIÓN 12'252.023 (AÑO 2019)

ALGUNOS DATOS POBLACIONES SOBRE SÃO PAULO

- El 53,5% de la población son mujeres y el 46,5% son hombres.
- El 20,1% de la población posee un título profesional o superior.
- El 57,2% de la población se identifica como Blanca y 30,8% como Parda.
- El 34% del consumo de los hogares es en Vivienda y servicios.

ALGUNOS DATOS SOBRE EL TURISTA PAULISTA

- La propensión de viaje al exterior de los residentes de São Paulo durante 2019 fue de 64,3%.
- Estacionalidad emisión: picos de emisión en los meses de Enero y Julio.
- El 34,2% de los Paulistas que viaja por vía aérea prefiere destinos en América del Sur.
- El 21,8% prefiere como destino Estados Unidos.
- Desde São Paulo hacia Bogotá hubo 1.403 vuelos directos con una tasa de ocupación promedio de 83,7%, en 2019.
- En 2019, desde São Paulo a Bogotá se ofertaron 252.995 sillas.

FUENTE: EL MINISTERIO DE TURISMO DE BRASIL (ANUARIO ESTADÍSTICO DE TURISMO 2019)
FUENTE: AGENCIA NACIONAL DE AVIACIÓN CIVIL DE BRASIL 2019
FUENTE: IBGE, ENCUESTA DE PRESUPUESTO FAMILIAR 2017-2018

RÍO DE JANEIRO

POBLACIÓN 6'718.903 (AÑO 2019)

ALGUNOS DATOS POBLACIONES SOBRE RÍO DE JANEIRO

- El 54,4% de la población son mujeres y el 45,6% son hombres.
- El 21,7% de la población posee un título profesional o superior.
- El 53,2% de la población se identifica como blanca y 34,0% como parda.
- El 37,3% del consumo de los hogares es en vivienda y servicios.

ALGUNOS DATOS SOBRE EL TURISTA CARIOCA

- La propensión de viaje al exterior de los residentes en Río de Janeiro durante 2019 fue de 32,8%.
- Estacionalidad emisión: picos de emisión en los meses de Enero y Marzo.
- El 42% de los cariocas que viaja por vía aérea prefieren destinos en América del Sur.
- El 22,5% prefiere como destino Argentina.
- Desde el Río de Janeiro hacia Bogotá hubo 367 vuelos directos con una tasa de ocupación promedio de 82,9%, en 2019.
- En 2019, desde Río de Janeiro hacia Bogotá se ofertaron 58.923 sillas.

FUENTE: EL MINISTERIO DE TURISMO DE BRASIL (ANUARIO ESTADÍSTICO DE TURISMO 2019)
FUENTE: AGENCIA NACIONAL DE AVIACIÓN CIVIL DE BRASIL 2019
FUENTE: IBGE, ENCUESTA DE PRESUPUESTO FAMILIAR 2017-2018

GÉNERO DE LA POBLACIÓN POR CIUDAD

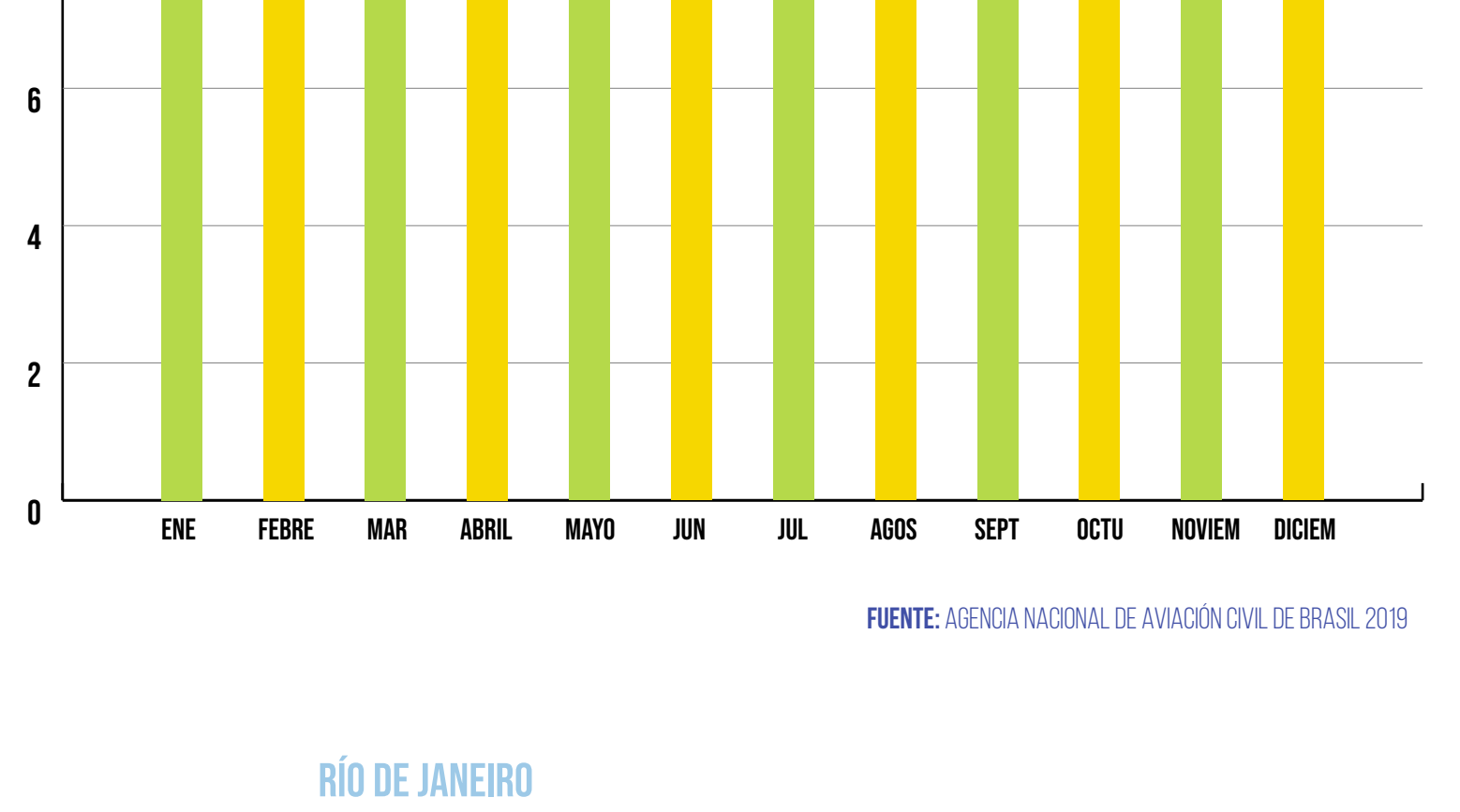

EDUCACIÓN DE LA POBLACIÓN POR CIUDAD

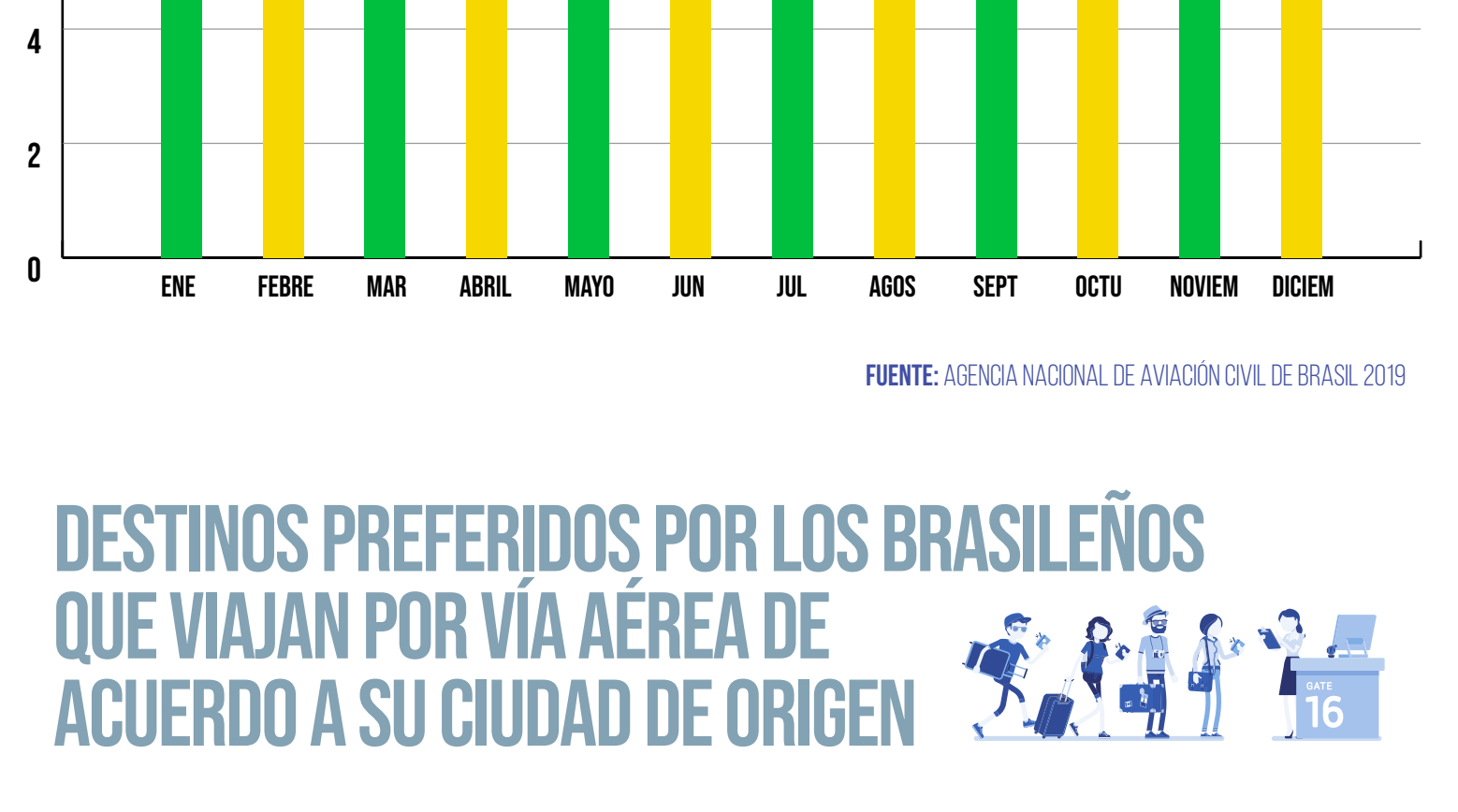

DISTRIBUCIÓN ETARIA POR CIUDAD

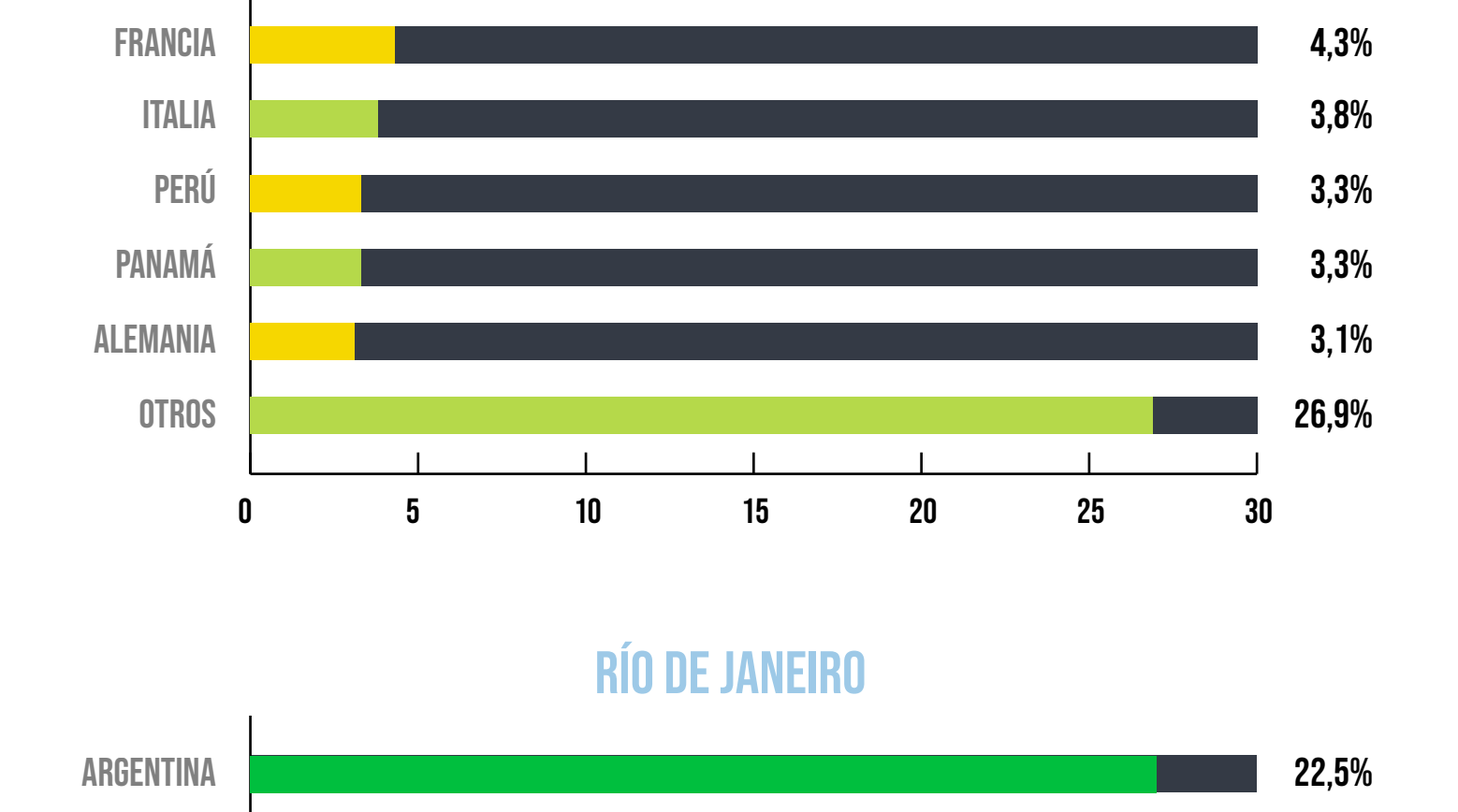

RAZA DE LA POBLACIÓN POR CIUDAD

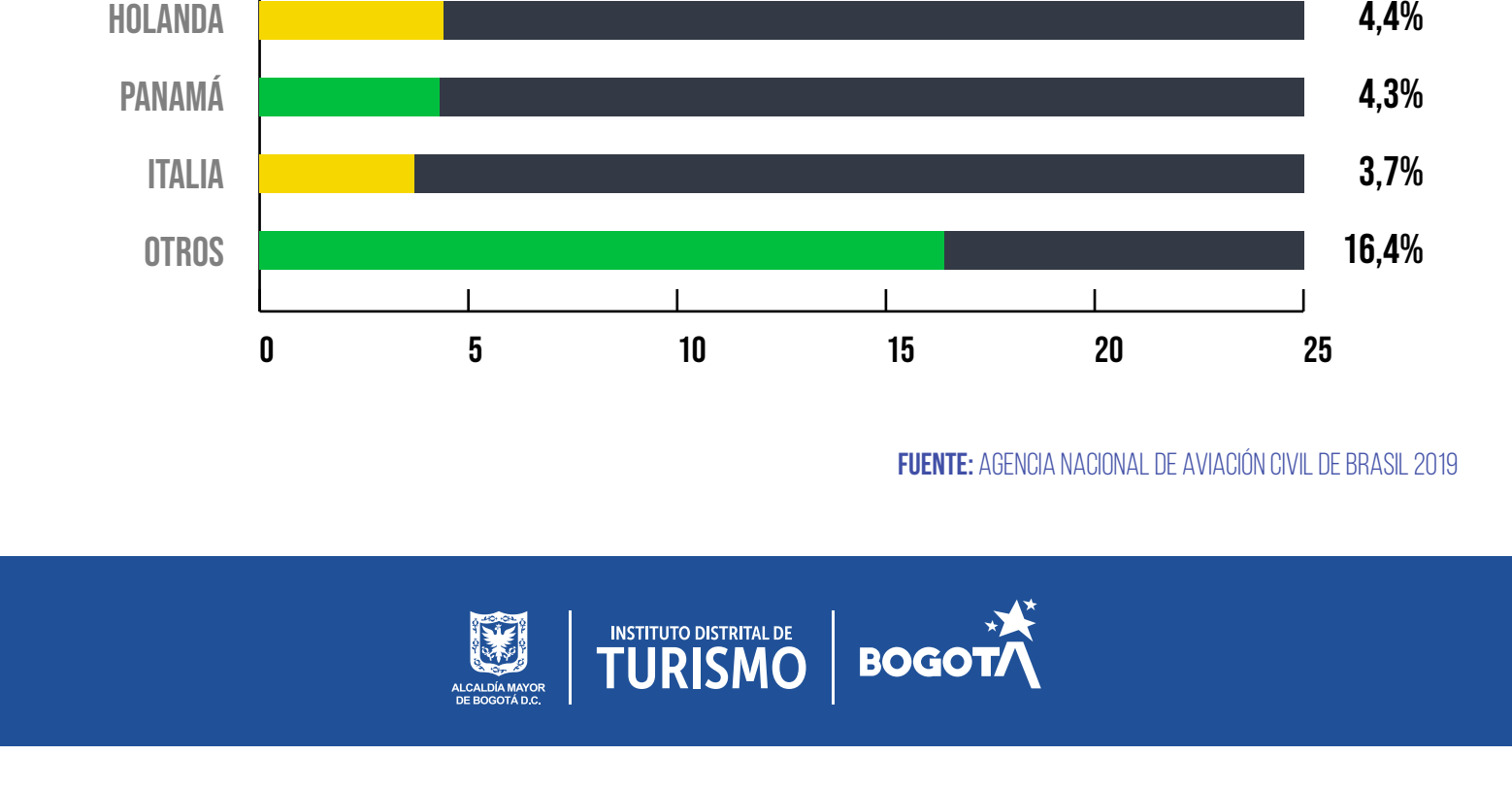

DISTRIBUCIÓN DEL INGRESO DE LOS HOGARES POR CIUDAD

AEROPUERTOS CON MAYOR EMISIÓN DE VIAJEROS INTERNACIONALES POR ESTADO

DISTRIBUCIÓN POR REGIÓN DE DESTINO Y CIUDAD DE ORIGEN DE LOS BRASILEÑOS QUE VIAJAN POR VÍA AÉREA

BRASILEÑOS QUE VIAJAN POR VÍA AÉREA Y CIUDAD DE ORIGEN (2019)

DESTINOS PREFERIDOS POR LOS BRASILEÑOS QUE VIAJAN POR VÍA AÉREA DE ACUERDO A SU CIUDAD DE ORIGEN

