



RESULTADOS EVENTO

# Majestuosos

El festival de luces "MajestuOSOS" fue realizado en el Jardín Botánico De Bogotá, del 25 de noviembre de 2023 al 14 de enero de 2024, el cual rindió homenaje al "Espíritu del Agua". Más de 30 talentos artesanos colombianos unieron fuerzas para dar vida a esta celebración.

llanuras, el festival destaca los valiosos aportes de los pueblos indígenas a la conservación de la biodiversidad.

Por su parte, la Subdirección de Inteligencia y Gestión de Tecnologías de la Información del Instituto Distrital de Turismo a través del Observatorio de Turismo, realizó 1.440 encuestas a asistentes del festival, entre el 18 y el 26 de diciembre de 2023, con el fin de caracterizar a los turistas que asistieron al evento, así pues, a continuación se presentan los resultados de esta medición.

## Sexo y edad de los asistentes al evento

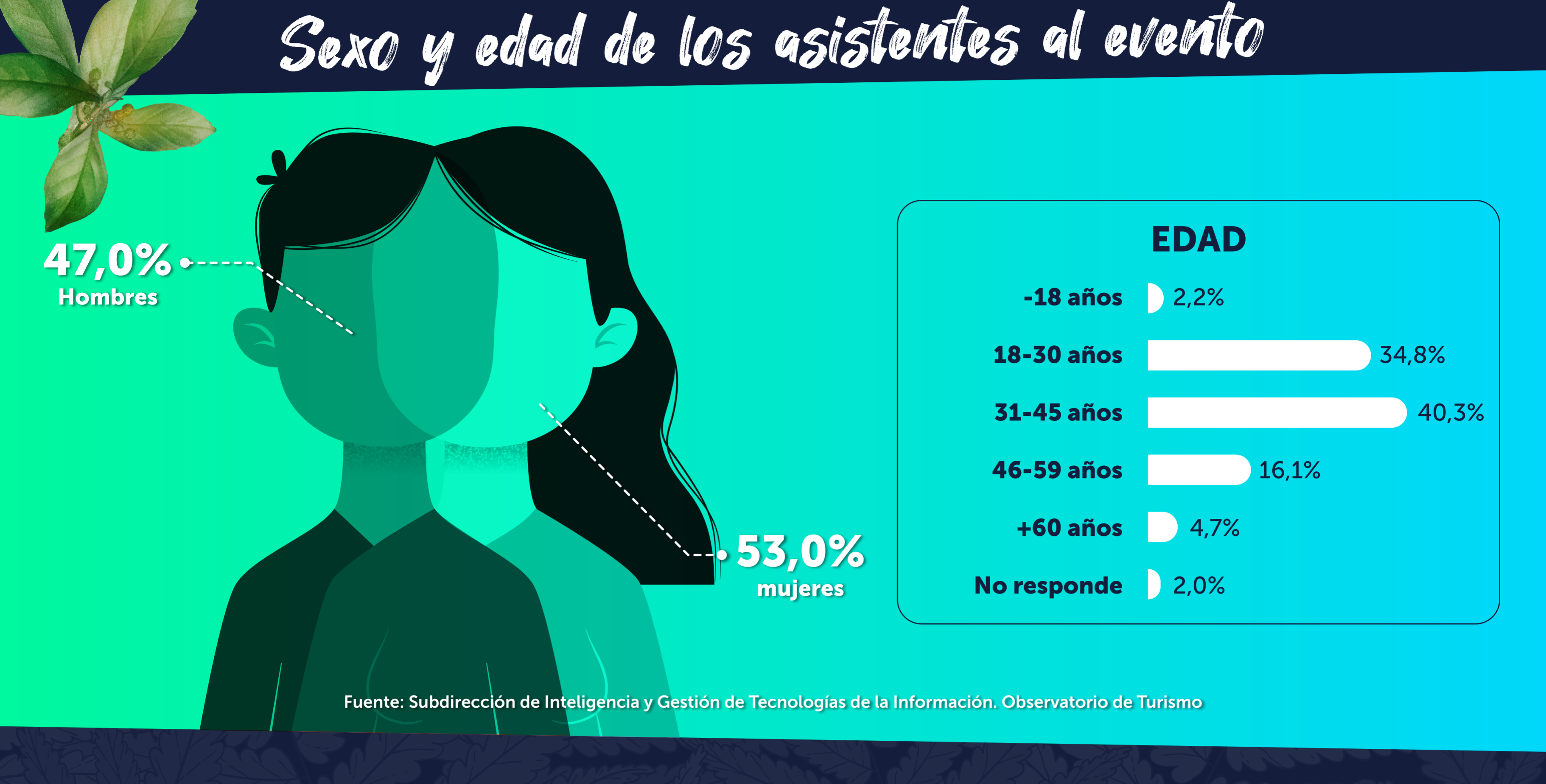

## Residencia habitual de los asistentes al evento

## Localidad de residencia de los asistentes

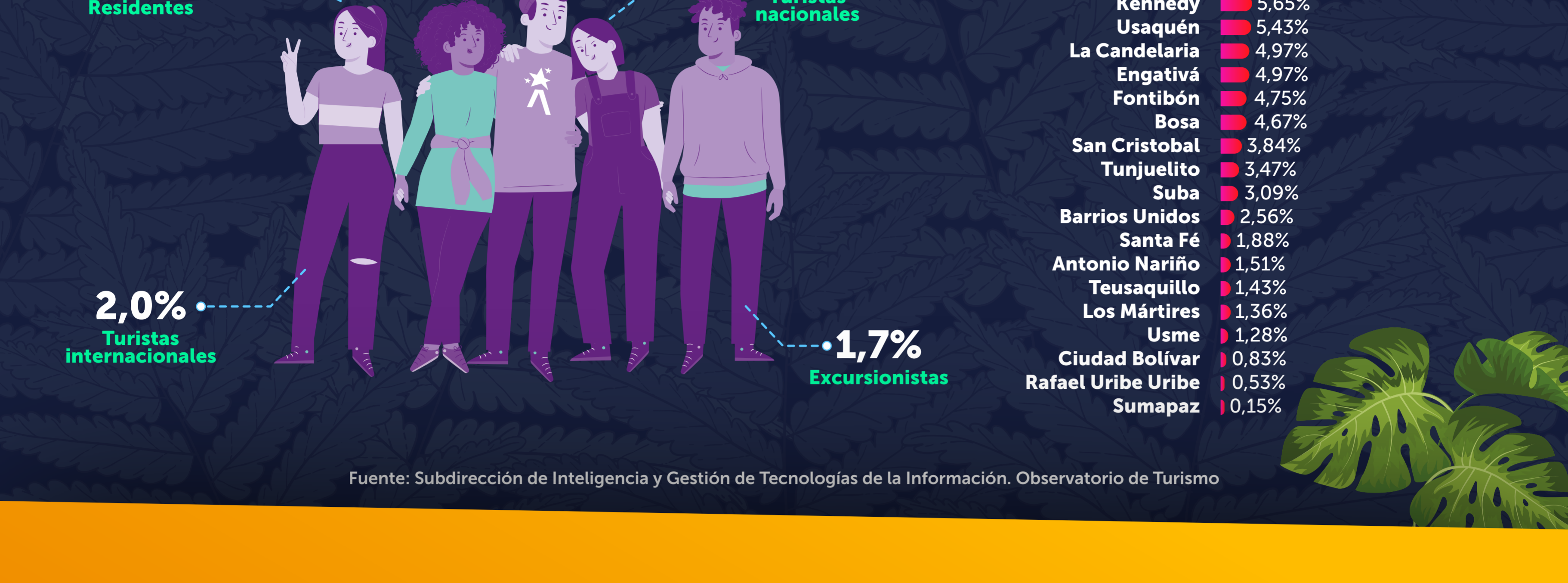

## Origen de los turistas y excursionistas que asistieron al evento

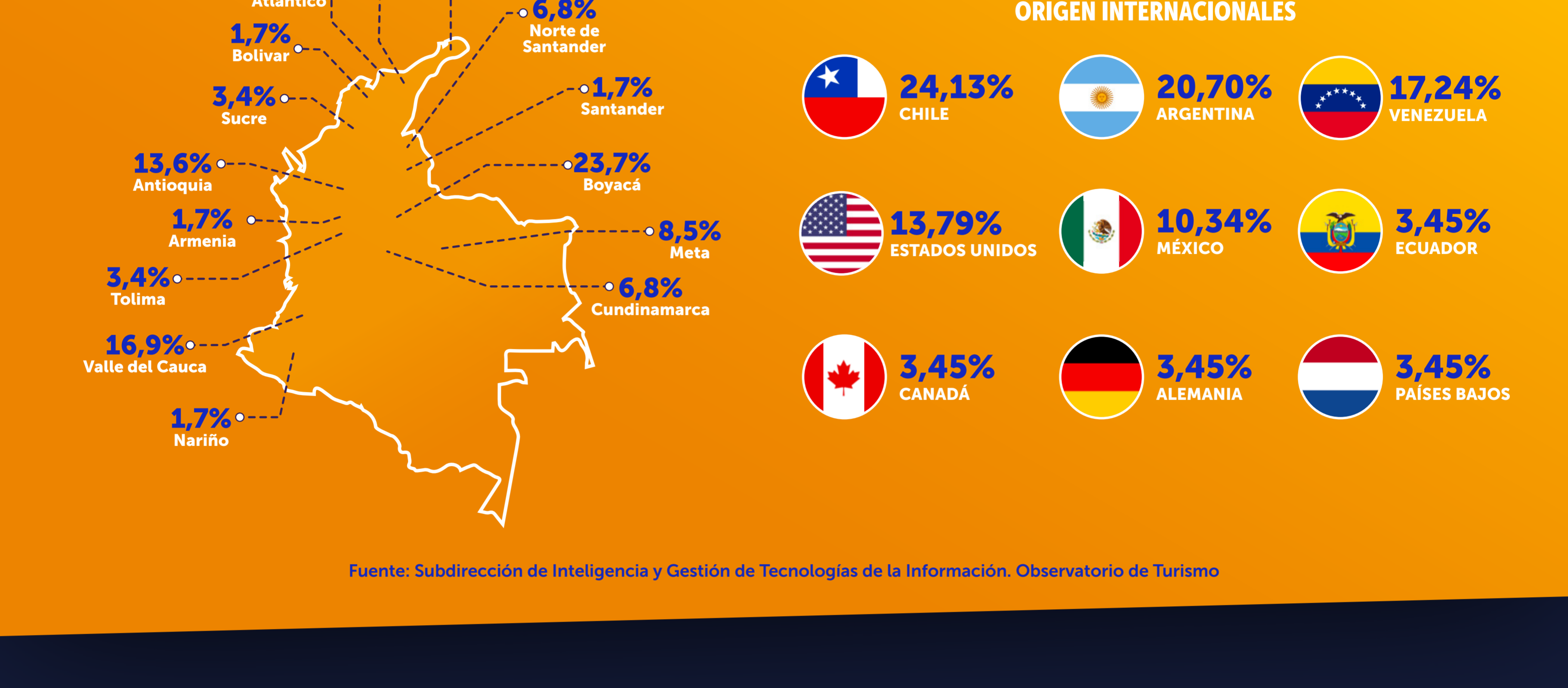

## Lugar de alojamiento de los turistas



## Acompañantes de los turistas al evento

## Motivo de asistencia al evento por parte de los turistas



## Transporte utilizado para la llegada al evento por parte de los turistas

## Transporte utilizado para retornar del evento por parte de los turistas

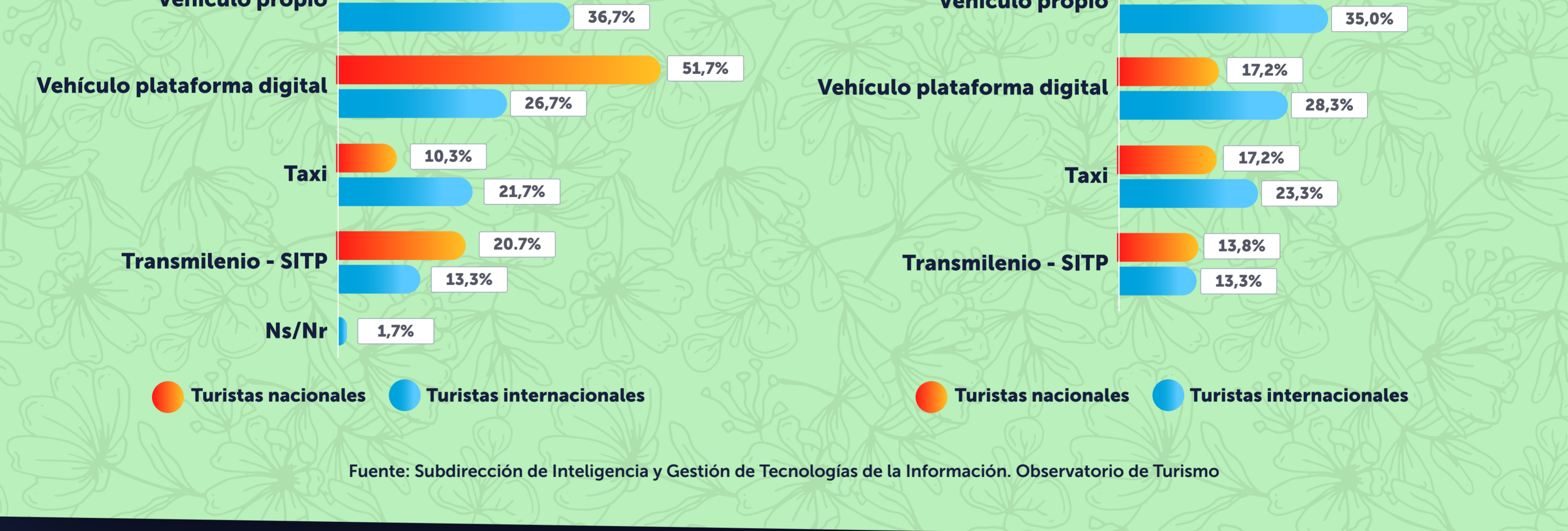

## Nivel educativo de los turistas



## Noches pernoctadas en Bogotá



## Productos consumidos y adquiridos por parte de los turistas en la visita al evento

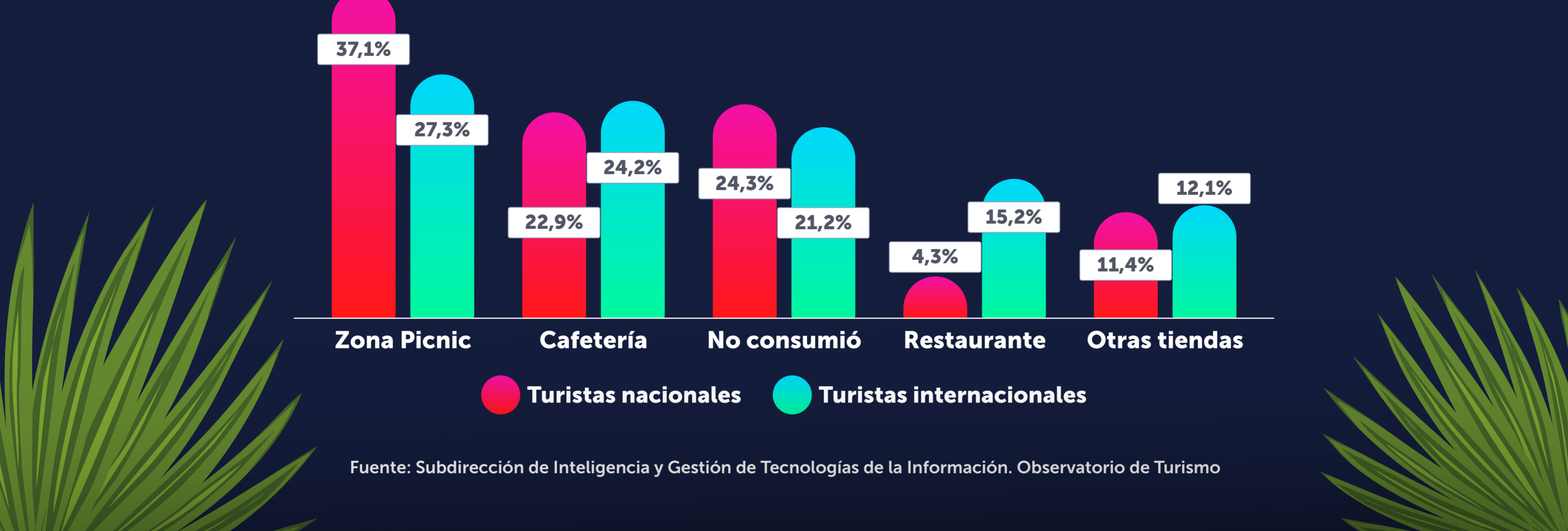

## Porcentaje de turistas que se enteraron del evento por redes sociales

## Red social por la cual se enteraron del evento

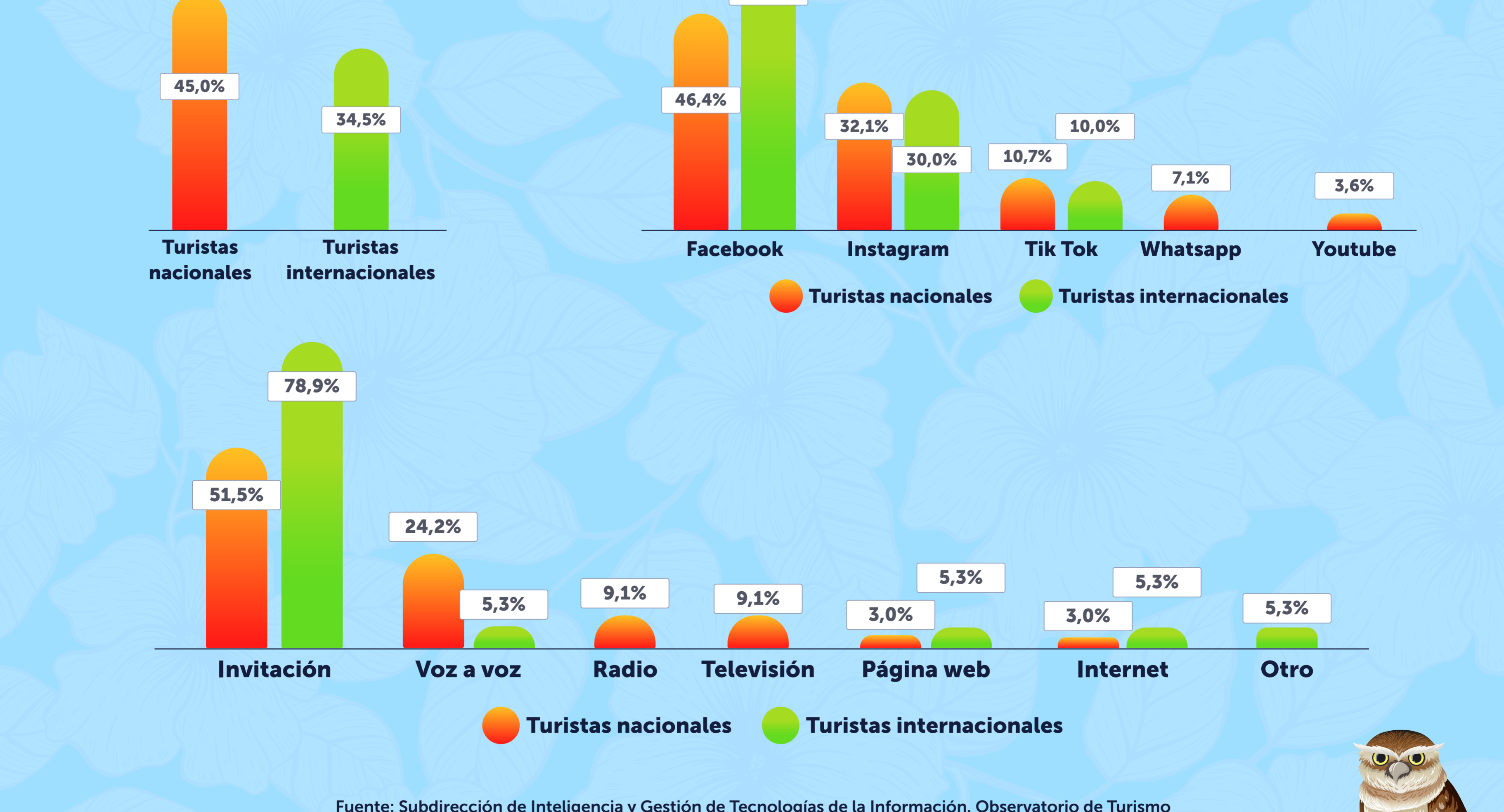

## EVALUACIÓN DE ASPECTOS DEL EVENTO POR PARTE DE LOS TURISTAS

DE 1 A 5, SIENDO 1 MUY MALO Y 5 MUY BUENO

	Experiencia general	Atención del personal del Jardín Botánico	Atención del personal logístico	Filas de ingreso	Volvería a asistir al Jardín Botánico
2 puntos	0,0%	0,8%	0,0%	3,3%	<p><b>SÍ</b></p> <p>Turistas nacionales: 96,7%   Turistas internacionales: 100,0%</p>
3 puntos	0,0%	2,5%	3,4%	8,4%	
4 puntos	33,8%	28,7%	31,4%	35,7%	
5 puntos	66,2%	67,9%	65,3%	51,7%	
No aplica	0,0%	0,0%	0,0%	0,8%	

Fuente: Subdirección de Inteligencia y Gestión de Tecnologías de la Información. Observatorio de Turismo