

## METODOLOGÍA

### GENERALIDADES

**UNIVERSO DE ESTUDIO:**

- » Visitantes en su viaje de salida por el **Aeropuerto El Dorado** y la **Terminal de Transporte de Bogotá El Salitre**.
- » Visitantes no residentes.
- » Mayores de 18 años.

**PERIODO DE REFERENCIA:** Anual

**MECANISMO DE RECOLECCIÓN:** Encuesta personalizada en dispositivo móvil/papel

Más de 55.000 encuestas realizadas en 2019

## DISEÑO METODOLÓGICO

**PROBABILÍSTICO:**

Todos los viajeros en los lugares de aplicación de encuesta tienen una probabilidad mayor a cero de ser encuestados.

**ESTRATIFICADO:**

Vuelos/Vehículos agrupados según ubicación geográfica y frecuencias de la ruta.

**BIETÍPICO:**

**Primera etapa:** En cada estrato, se seleccionan vuelos/vehículos mediante Muestreo Aleatorio Simple.

**Segunda etapa:** En cada vuelo/vehículo, se selecciona una muestra de viajeros (20%) mediante Muestreo Aleatorio Simple.

|            | DESTINO                                      | ESTRATO | MUESTRA |
|------------|--|---------|---------|
| Aeropuerto | Norteamérica-Canadá                          | 1       | 8       |
|            | Europa                                       | 2       | 7       |
|            | Suramérica                                   | 3       | 18      |
|            | Centro América-Caribe                        | 4       | 12      |
|            | Alta frecuencia (Costa, Medellín, Cali)      | 5       | 40      |
|            | Frecuencia media (Interior)                  | 6       | 33      |
| Terminal   | Baja frecuencia (Territorios nacionales)     | 7       | 26      |
|            | Vehículos con destino nacional               | 8       | 540     |
| Peajes     | Vehículos particulares con destino nacional. | 9       | 1.187   |

## RESULTADOS VIAJEROS 2019

### NÚMERO DE TURISTAS 2015-2019

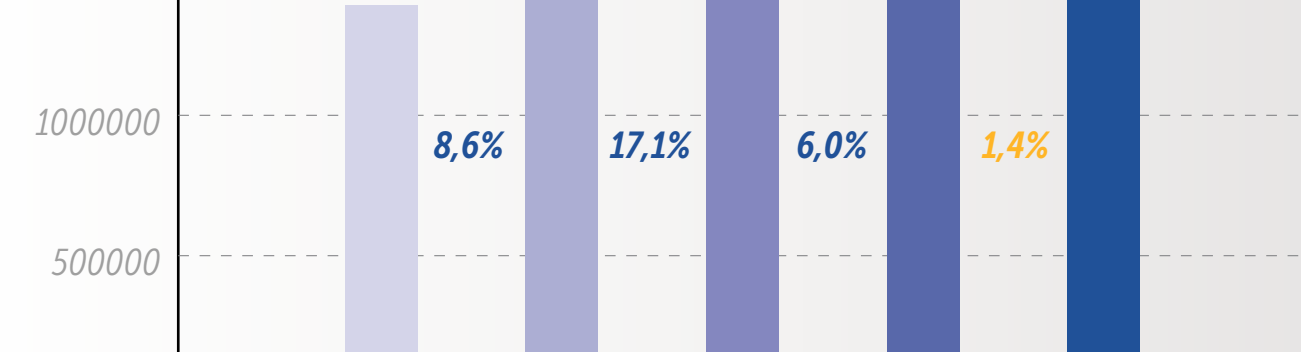

Fuente: Investigación Encuesta de Viajeros en Bogotá 2019

### NÚMERO DE TURISTAS INTERNACIONALES 2015-2019



Fuente: Investigación Encuesta de Viajeros en Bogotá 2019

### NÚMERO DE TURISTAS NACIONALES 2015-2019



Fuente: Investigación Encuesta de Viajeros en Bogotá 2019

## ORIGEN DE LOS TURISTAS INTERNACIONALES 2019



Fuente: Investigación Encuesta de Viajeros en Bogotá 2019

## ORIGEN DE LOS TURISTAS NACIONALES 2019



Fuente: Investigación Encuesta de Viajeros en Bogotá 2019

## CANTIDAD DE NOCHES PERNOCTADAS

|       | TURISTAS NACIONALES | TURISTAS INTERNACIONALES | TOTAL |
|-------|---------------------|--------------------------|-------|
| HOTEL | 4                   | 5                        | 4     |

Fuente: Investigación Encuesta de Viajeros en Bogotá 2019

## EDAD DE LOS TURISTAS QUE VISITAN BOGOTÁ

### INTERNACIONALES

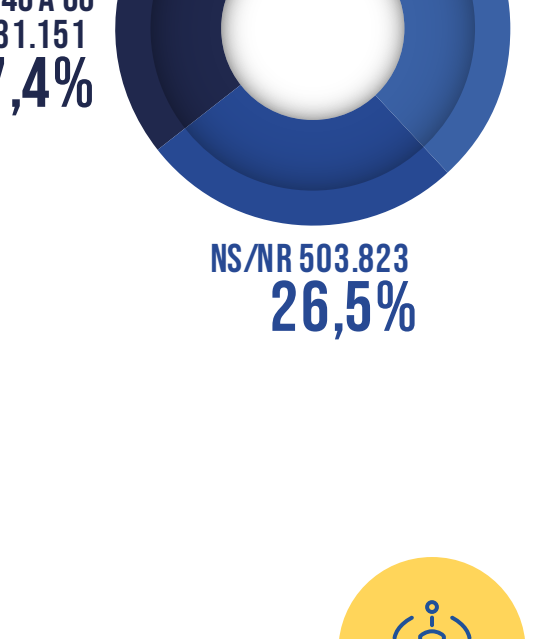

### NACIONALES

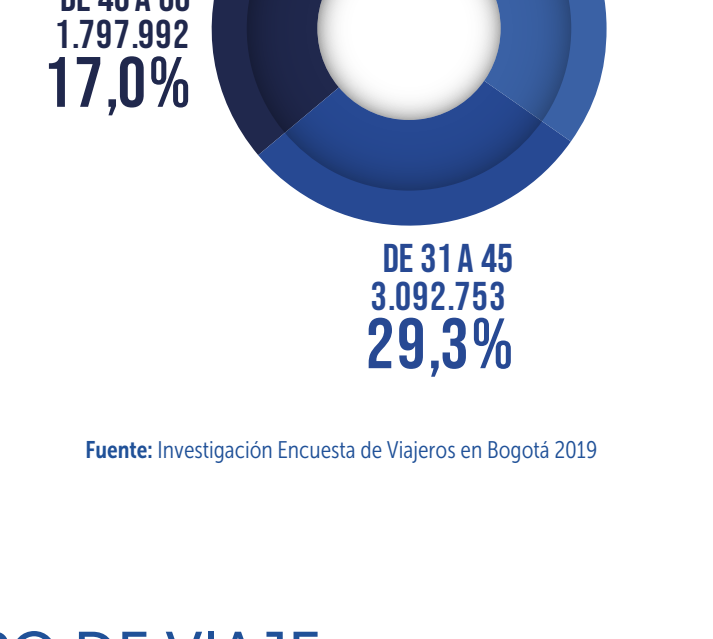

Fuente: Investigación Encuesta de Viajeros en Bogotá 2019

## GRUPO DE VIAJE

### INTERNACIONALES

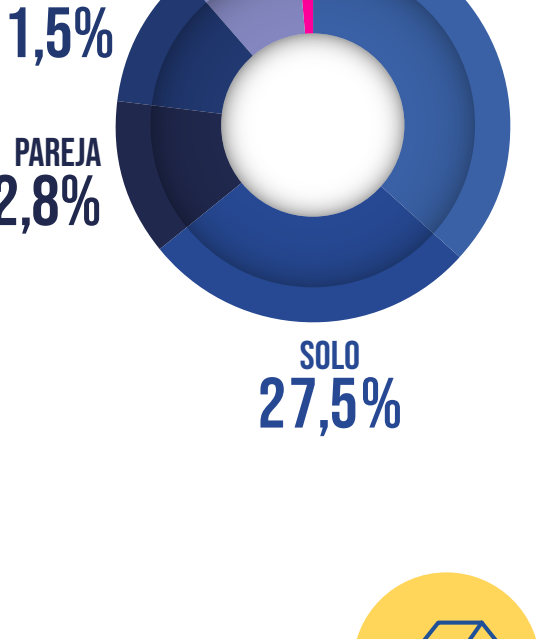

### NACIONALES

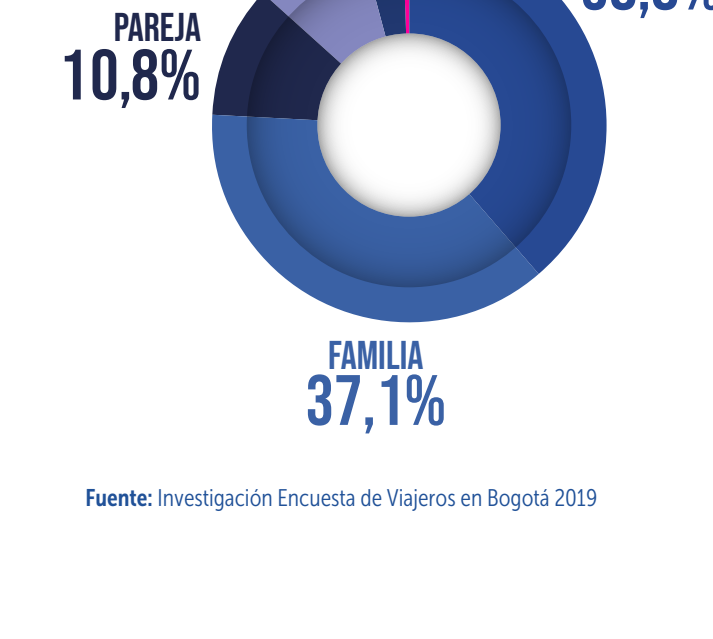

Fuente: Investigación Encuesta de Viajeros en Bogotá 2019

## ALOJAMIENTO

### INTERNACIONALES

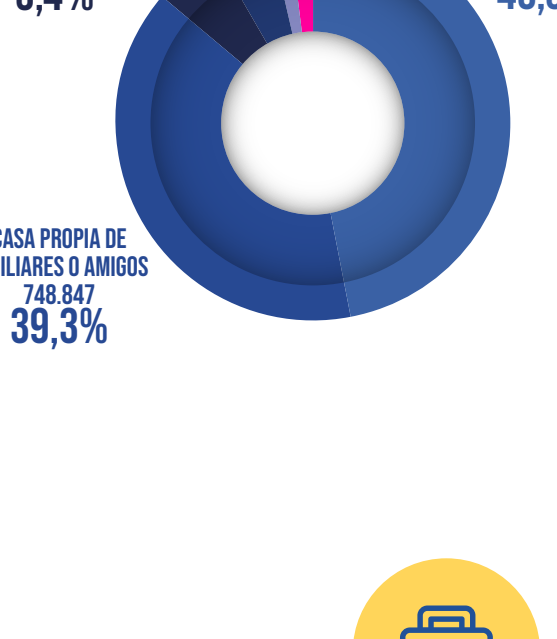

### NACIONALES

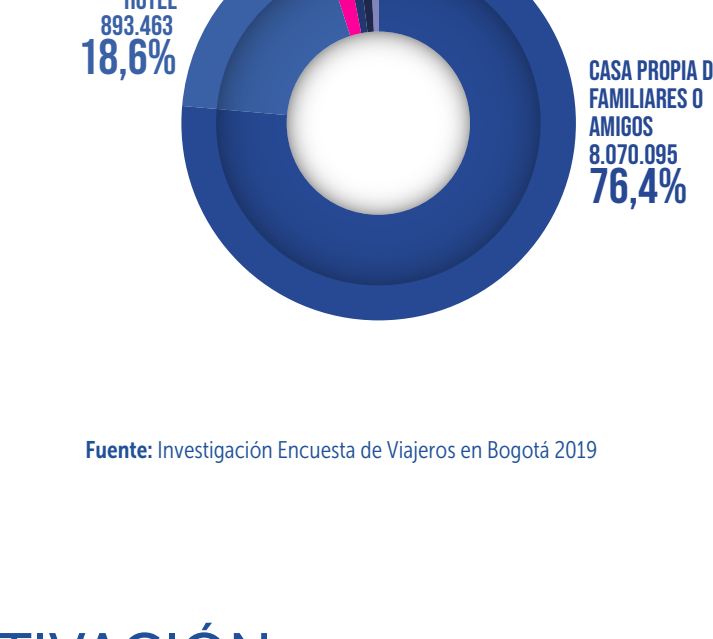

Fuente: Investigación Encuesta de Viajeros en Bogotá 2019

## MOTIVACIÓN

### INTERNACIONALES

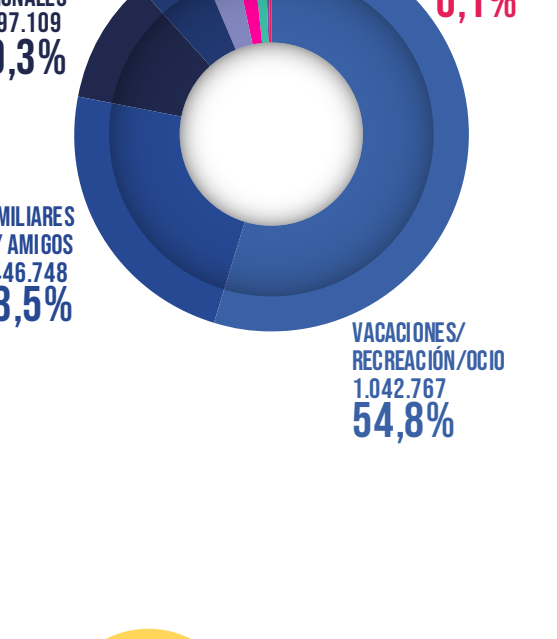

### NACIONALES

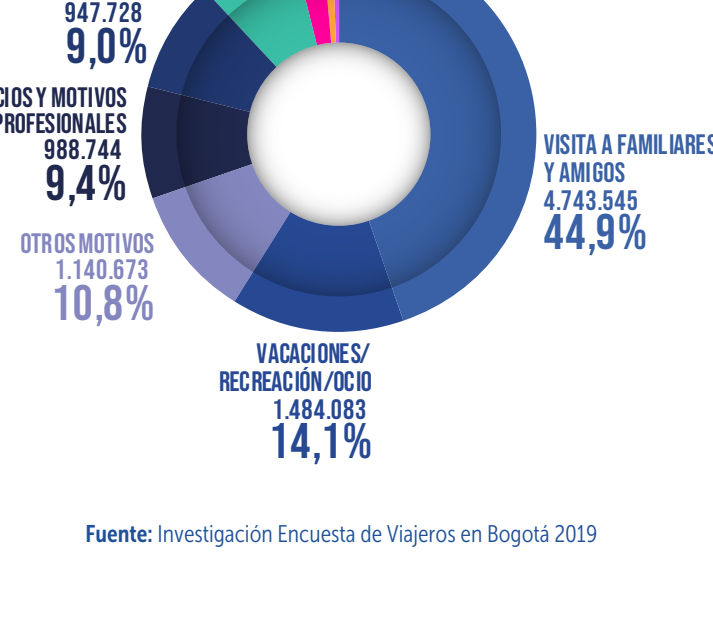

Fuente: Investigación Encuesta de Viajeros en Bogotá 2019

## PRIMERA VEZ QUE VISITA LA CIUDAD

### INTERNACIONALES

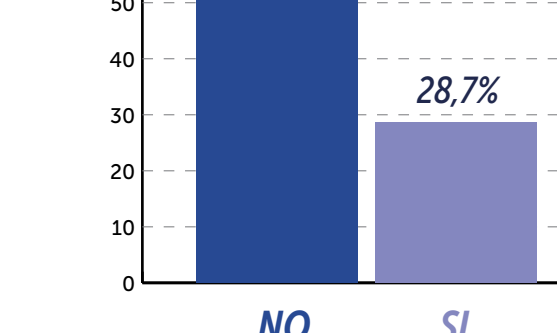

### NACIONALES

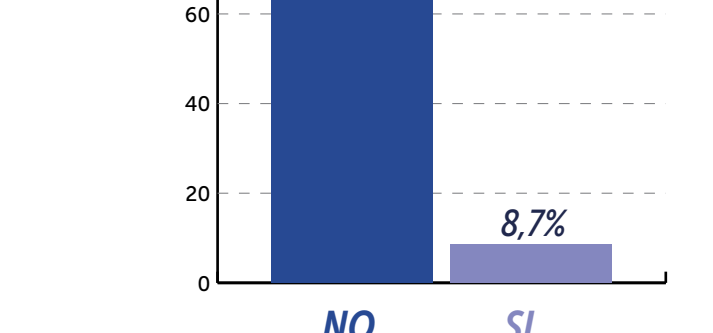

Fuente: Investigación Encuesta de Viajeros en Bogotá 2019

## VOLVERÍA A VISITAR LA CIUDAD

### INTERNACIONALES

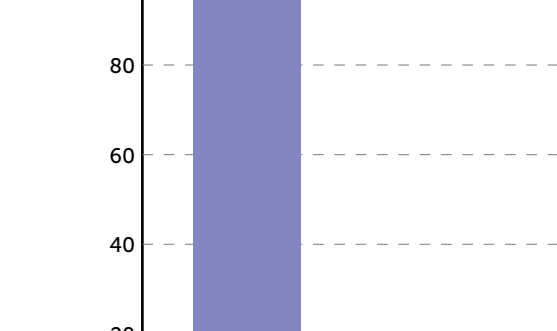

### NACIONALES

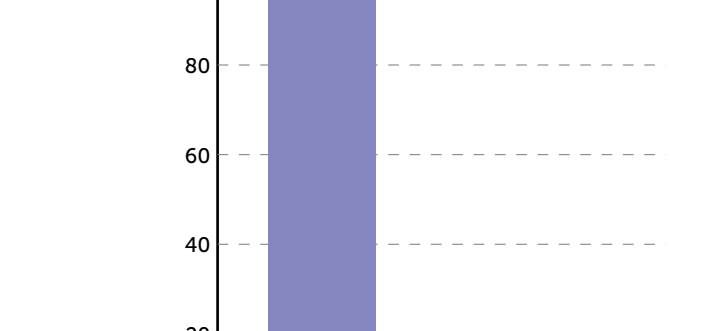

Fuente: Investigación Encuesta de Viajeros en Bogotá 2019

## VISITA A ATRACTIVOS TURÍSTICOS

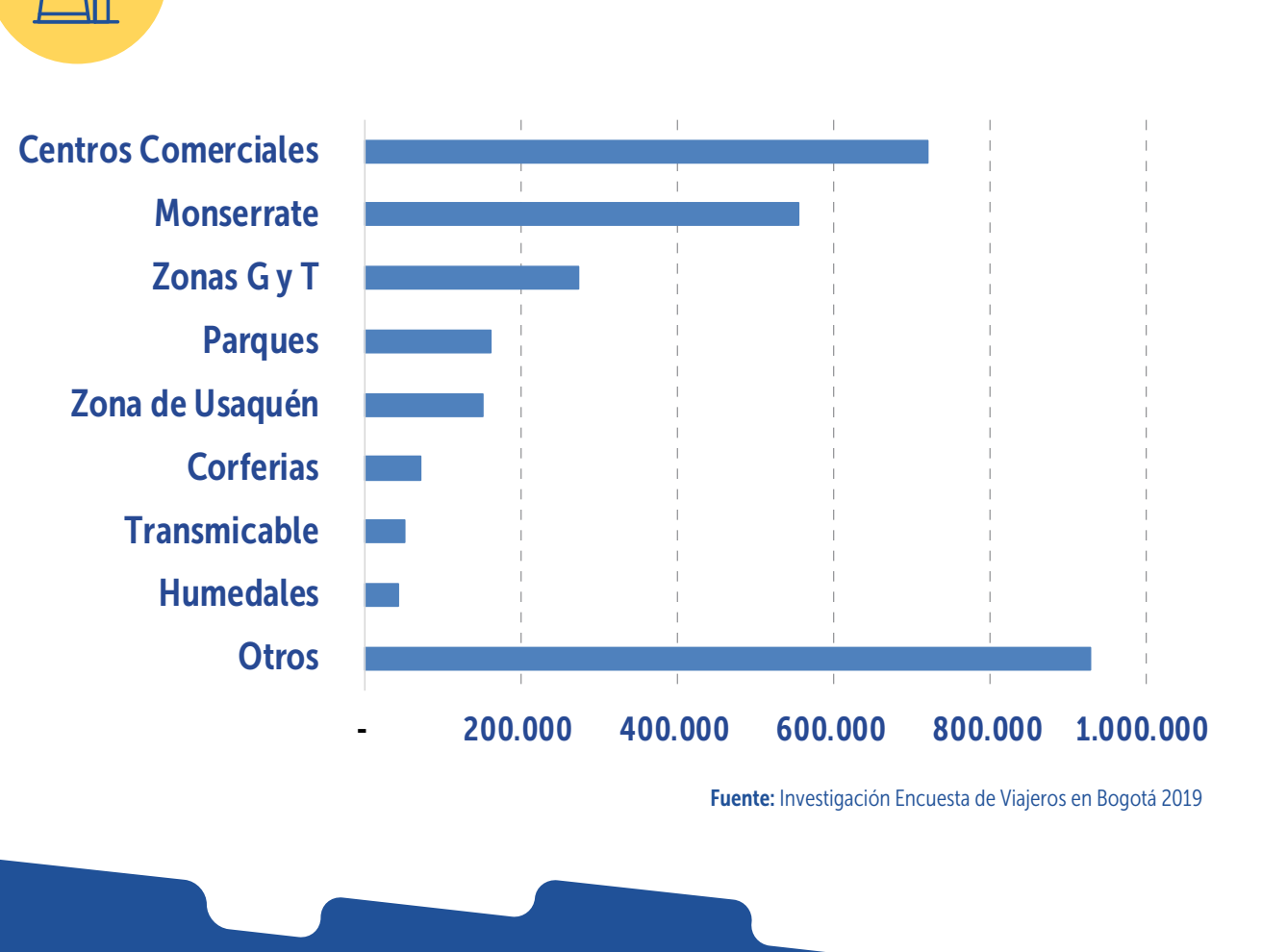

Fuente: Investigación Encuesta de Viajeros en Bogotá 2019

## GASTO DE LOS TURISTAS

|                 | 2018                            | 2019pr                          | VAR% |
|-----------------|---------------------------------|---------------------------------|------|
| NACIONALES      | \$ 1.515<br>Millones de dólares | \$ 1.523<br>Millones de dólares | 0,5% |
| INTERNACIONALES | \$ 916<br>Millones de dólares   | \$ 941<br>Millones de dólares   | 2,7% |
| TOTAL           | \$ 2.431<br>Millones de dólares | \$ 2.464<br>Millones de dólares | 1,4% |

Fuente: Investigación Encuesta de Viajeros en Bogotá 2019

## GASTO PROMEDIO DIARIO

|                 | 2018              | 2019pr            | VAR% |
|-----------------|-------------------|-------------------|------|
| NACIONALES      | \$ 42<br>dólares  | \$ 47<br>dólares  | 12%  |
| INTERNACIONALES | \$ 100<br>dólares | \$ 103<br>dólares | 3%   |
| TOTAL           | \$ 56<br>dólares  | \$ 60<br>dólares  | 7,1% |

Fuente: Investigación Encuesta de Viajeros en Bogotá 2019

## GASTO PROMEDIO DIARIO

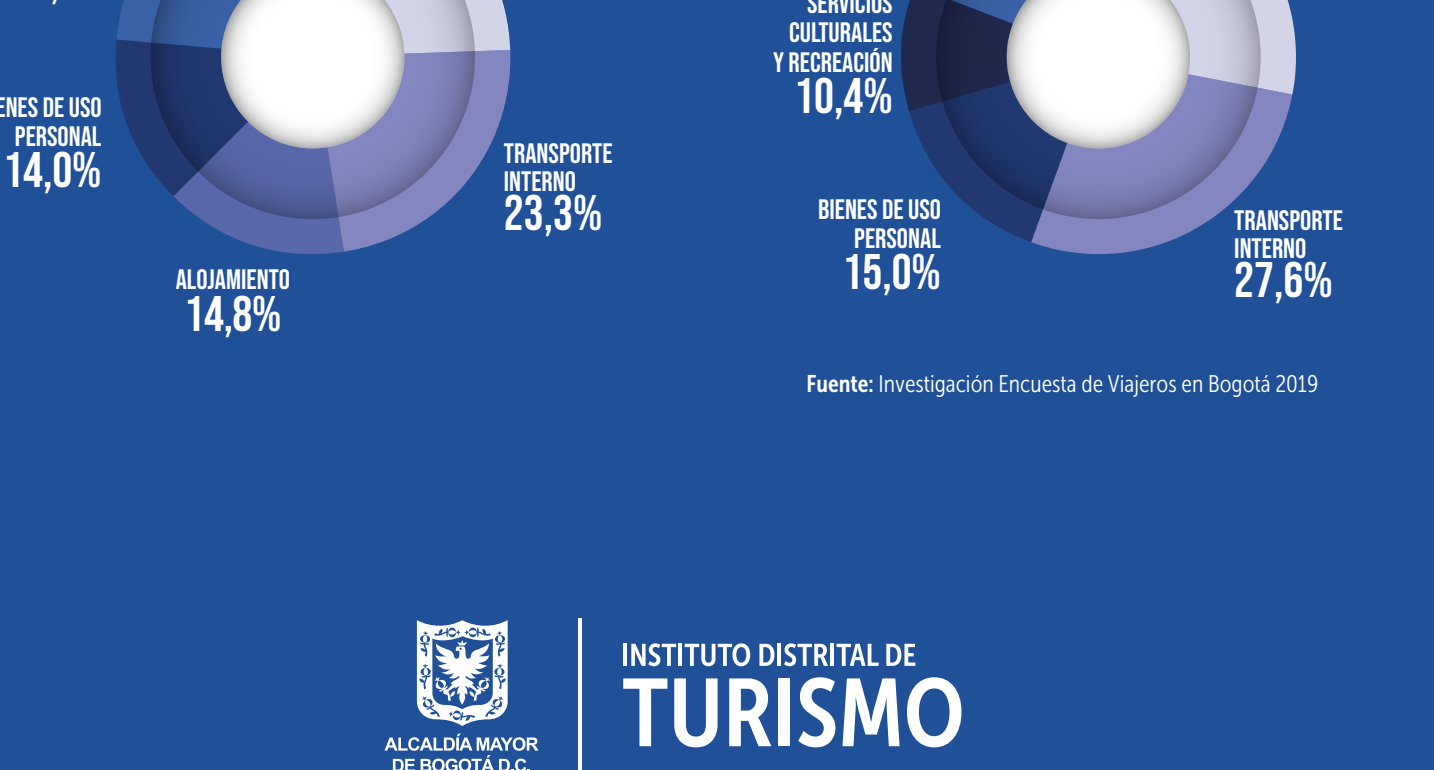

Fuente: Investigación Encuesta de Viajeros en Bogotá 2019