



¡DATOS BICITURISMO!

2019

OBSERVATORIO DISTRITAL DE TURISMO



59%
Bicituristas nacionales

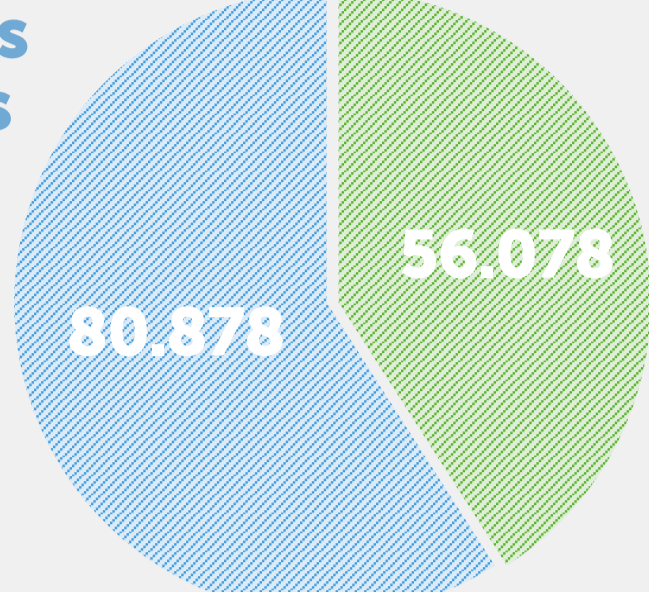

41%
Bicituristas internacionales

En 2019, Bogotá recibió **12'462.731 turistas**, de los cuales 136.956, fueron bicituristas. El 59% fueron bicituristas nacionales, y el 41%, correspondió a usuarios internacionales.

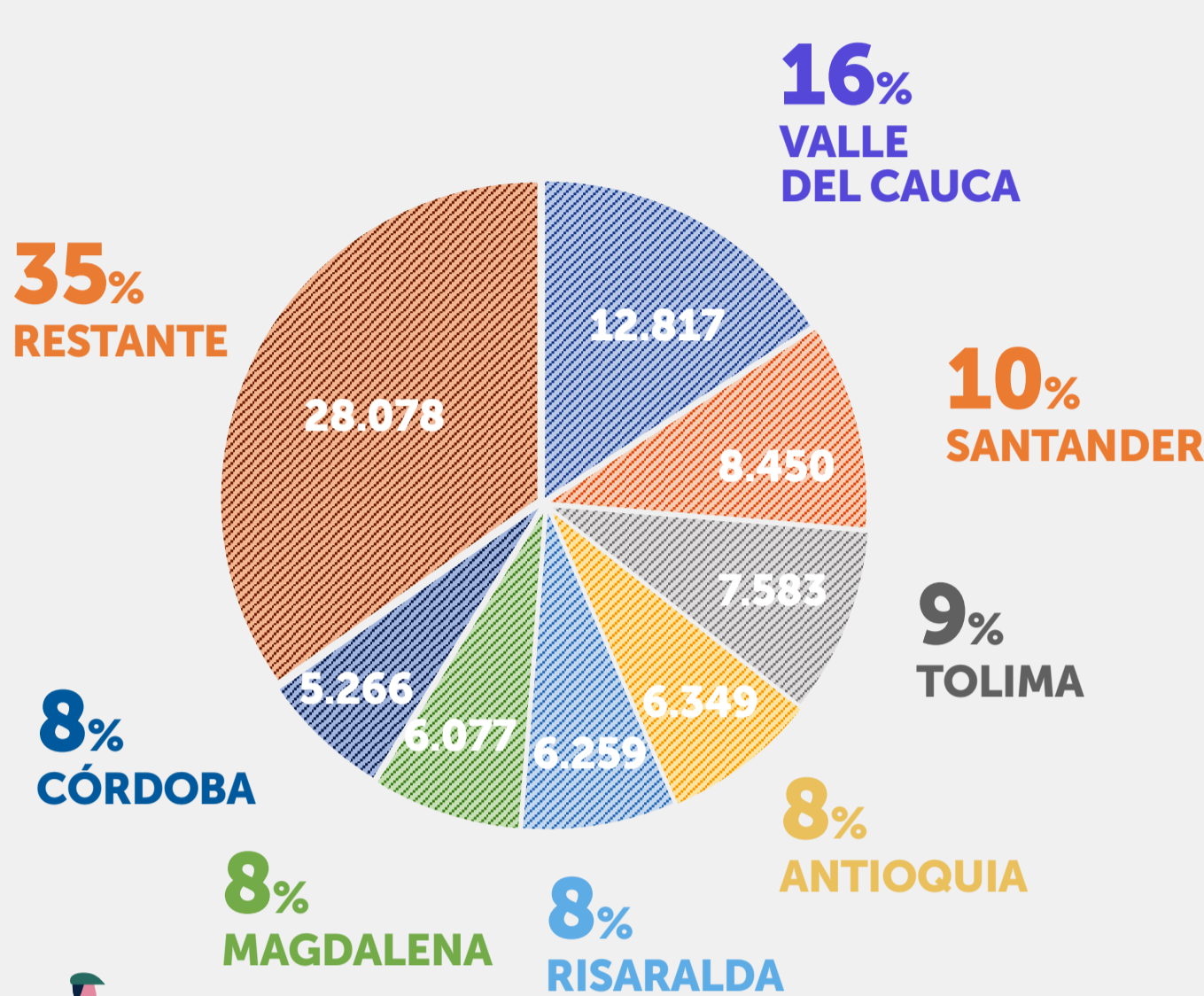

De los bicituristas nacionales, los principales departamentos de procedencia son: **Valle del Cauca, Santander, Tolima, Antioquia y Risaralda.**

De estos cinco departamentos, proviene el **51% de los bicituristas nacionales.**

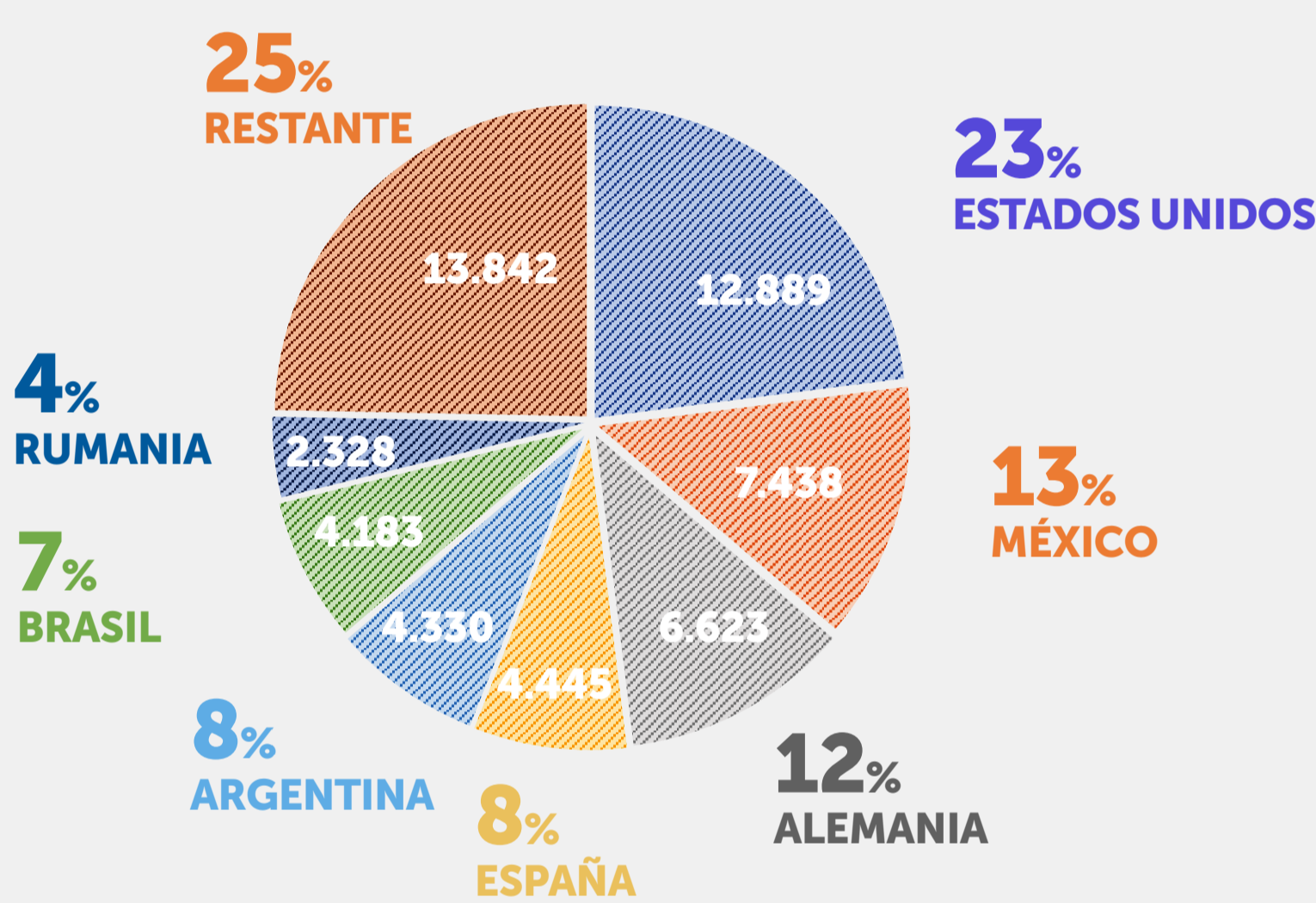

Por país de procedencia, los bicituristas internacionales provienen principalmente de: **Estados Unidos, México, Alemania, España y Argentina.**

De estos cinco países, proviene el 64% de los bicituristas internacionales.

DESTINOS BICITURISMO



Rutas Región Central - RAPE



- 📍 Ruta Biométrópolis – Cundinamarca.
- 📍 Ruta Guecha – Cundinamarca.
- 📍 Ruta Caminos de Arcilla – Boyacá.
- 📍 Ruta Zaquizipa – Cundinamarca- Boyacá
- 📍 Ruta de la Templanza.
- 📍 Sendas de Agua Torrentes de Paz – Meta Colibrí – Cundinamarca.
- 📍 Cañón del Combeima - Tolima.
- 📍 La Libertad - Boyacá.



ENTORNO URBANO

- Centro Histórico - La Candelaria
- Parque Nacional.
- Parque La Independencia Plazoleta de los caídos.
- Museo Nacional Museo del Oro
- Museo Botero Plaza de Bolívar Distrito Grafiti Catedral de Sal Usaquén.
- Cafés.
- Templos.
- Escenarios deportivos y culturales
- humedales.
- Plazas de mercado.

ENTORNO RURAL

- Capillas de Siecha.
- Parque Chingaza.
- Reserva El Encenillo Cascada La Chorrera.
- Plaza y Laguna de Guatavita Parque Natural Chicaque Parque Natural La Poma Puente de Boyacá.
- Las cascadas.
- Laguna de Guatavita.
- Cerro La Valvanera.
- Cerro Pionono.
- Páramo de Sumapaz.
- Zona Rural de municipios: Cogua, Nemocón, Guasca, Suesca, Tabio, Tenjo, Chía, Zipaquirá, Subachoque, El Rosal, Sibaté, Soacha, Sopo y Cota.