



RESULTADOS HIP HOP AL PARQUE 2023

El evento Hip Hop al Parque fue realizado entre el 22 y 23 de julio de 2023, en su 15ª versión, se llevó a cabo en el Parque Metropolitano Simón Bolívar de la ciudad de Bogotá, se presentaron más de 20 artistas de talla internacional, nacional y distrital, con propuestas musicales que, más allá de mirar al pasado, fortalecieron la visión hacia el futuro de esta cultura en el país.

La Secretaría de Cultura, Recreación y Deporte realizó un sondeo a **352 asistentes del festival el parque** y, presentó los resultados en el mes de diciembre. Esta información es utilizada como insumo por el Observatorio de Turismo de Bogotá, para realizar un análisis del impacto que este evento generó en la ciudad.

GÉNERO Y EDAD DE LOS ASISTENTES AL EVENTO

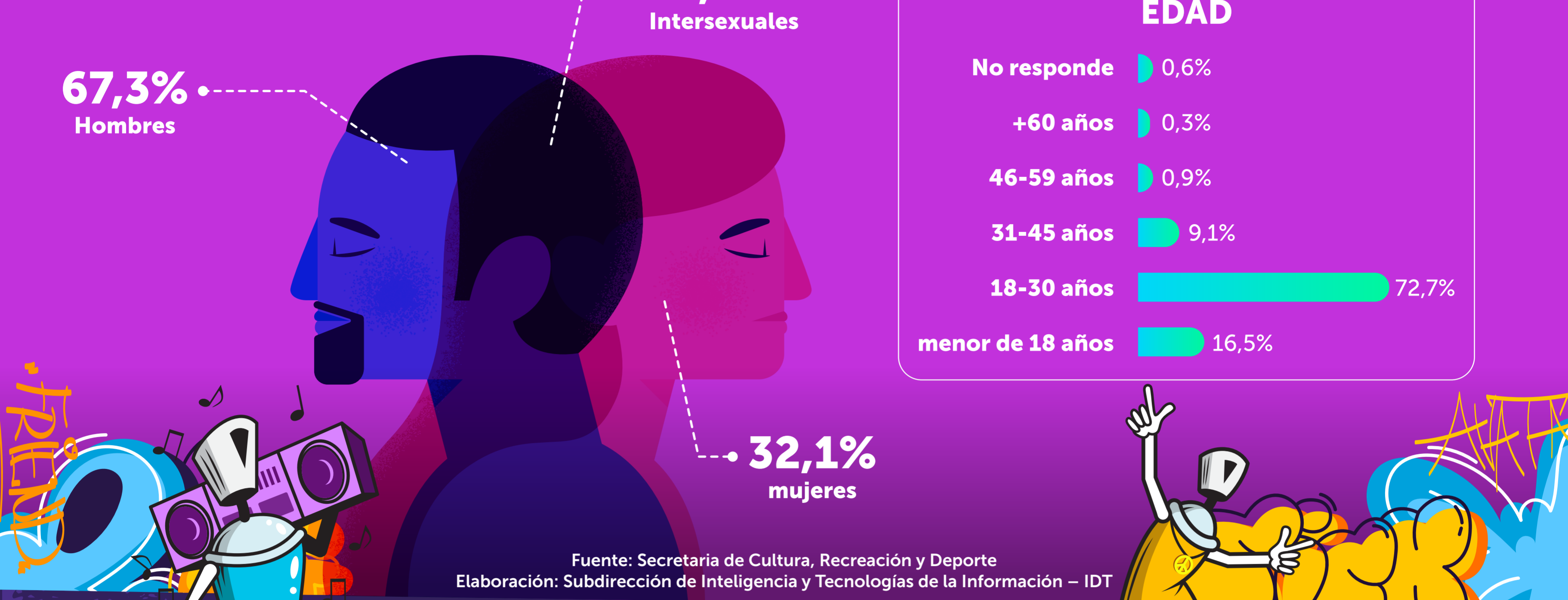

RESIDENCIA HABITUAL DE LOS ASISTENTES AL EVENTO



ORIGEN DE LOS TURISTAS Y EXCURSIONISTAS QUE ASISTIERON AL EVENTO

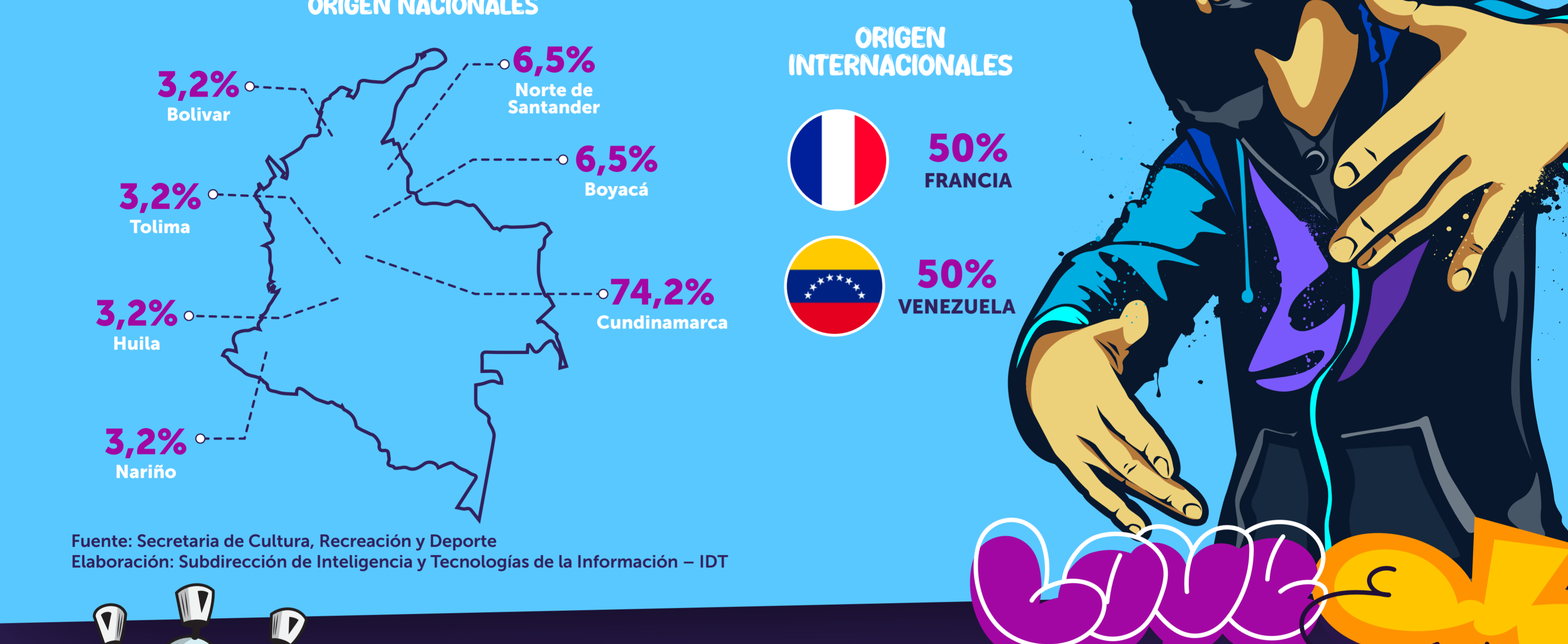

MOTIVO DE VIAJE DE LOS TURISTAS QUE ASISTIERON AL EVENTO



GASTO PROMEDIO DE LOS TURISTAS Y EXCURSIONISTAS QUE ASISTIERON AL EVENTO

\$ 598.067

En promedio los turistas y excursionistas asistentes al evento gastaron en la ciudad

PERCEPCIÓN Y SATISFACCIÓN DE LOS ASISTENTES AL EVENTO

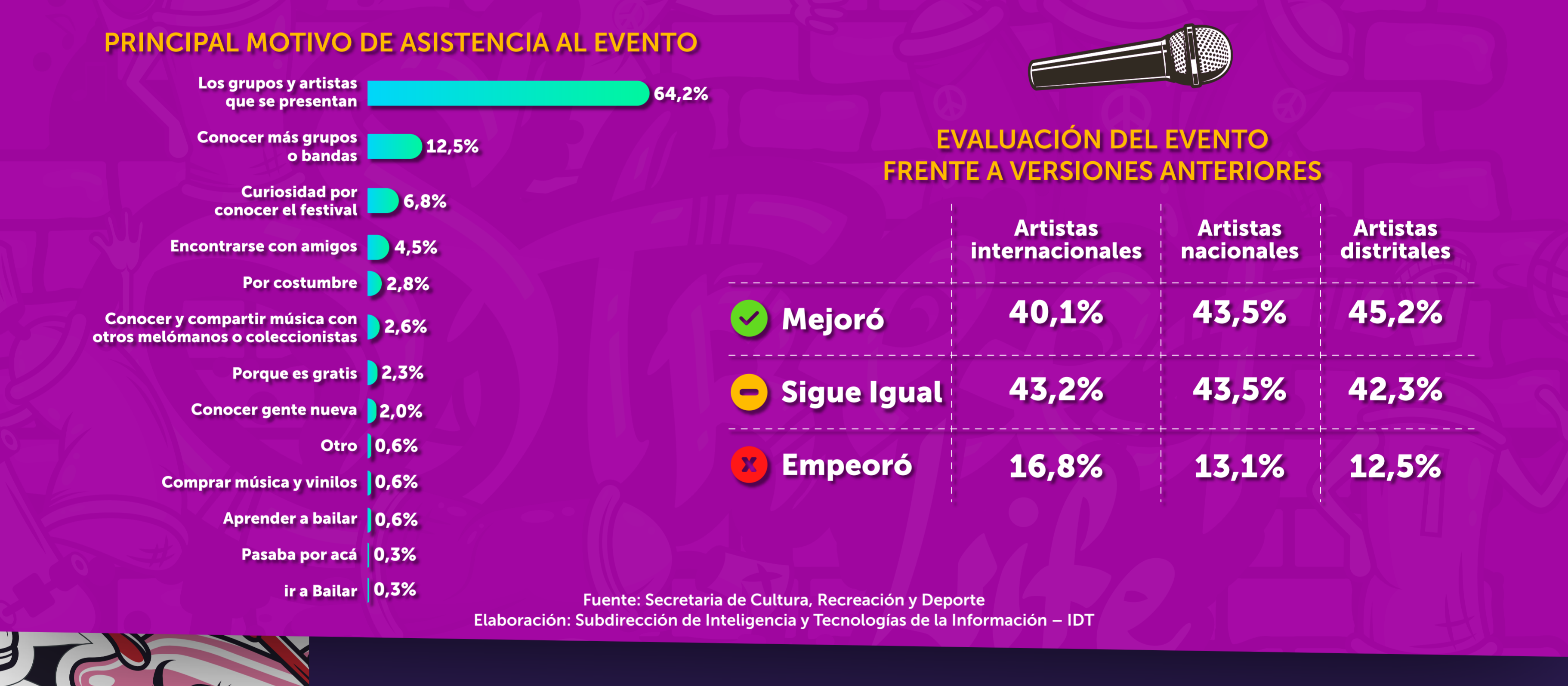

EVALUACIÓN DE LOS ASISTENTES SOBRE DIFERENTES ASPECTOS DEL EVENTO

| Aspecto | Bueno | Excelente | Malo | Pésimo |
|---|-------|-----------|-------|--------|
| El sonido | 66,2% | 27,0% | 5,4% | 1,4% |
| La iluminación | 68,2% | 25,3% | 5,7% | 0,9% |
| La calidad de los alimentos que se ofrecen en este evento | 63,4% | 15,1% | 13,4% | 8,2% |
| La variedad en la oferta gastronómica | 64,5% | 11,6% | 15,1% | 8,8% |
| La ubicación de los baños | 73,3% | 15,6% | 8,0% | 3,1% |
| La cantidad de baños | 70,5% | 15,1% | 11,9% | 2,6% |
| La seguridad al interior del evento | 69,6% | 13,4% | 13,9% | 3,1% |
| Los horarios del festival | 72,7% | 17,3% | 8,0% | 2,0% |
| El aseo en general al interior del evento | 74,1% | 16,2% | 7,4% | 2,3% |
| El comportamiento de los demás asistentes | 76,4% | 16,8% | 4,8% | 2,0% |
| Las vías y entradas de acceso al evento | 74,1% | 15,6% | 8,0% | 2,3% |
| La logística para acceder al evento | 76,4% | 15,3% | 6,3% | 2,0% |
| El lugar donde se realizó el evento | 73,0% | 24,7% | 1,7% | 0,6% |

Fuente: Secretaría de Cultura, Recreación y Deporte
Elaboración: Subdirección de Inteligencia y Tecnologías de la Información – IDT

MEDIOS POR LOS QUE LOS ASISTENTES SE ENTERARON DEL EVENTO

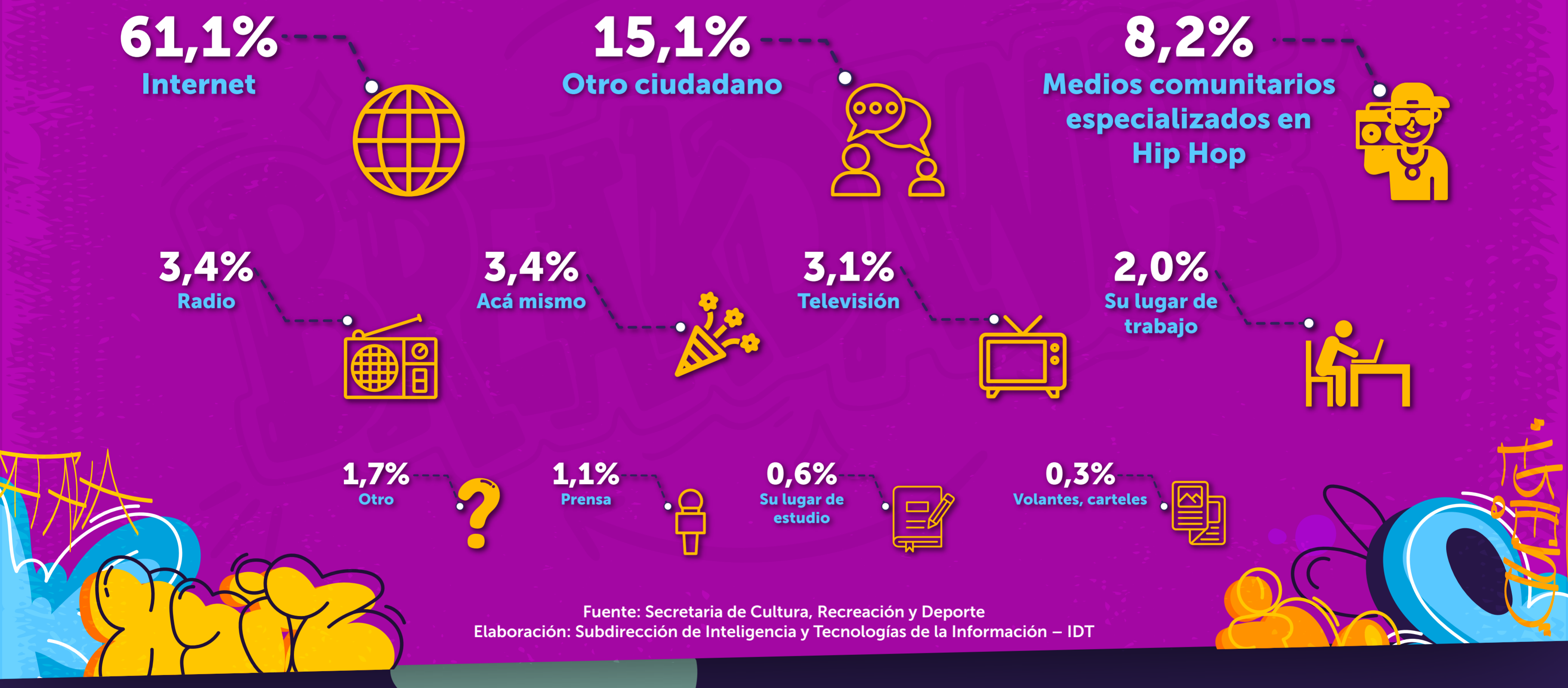

GASTO EN TRANSPORTE DE LOS ASISTENTES AL EVENTO

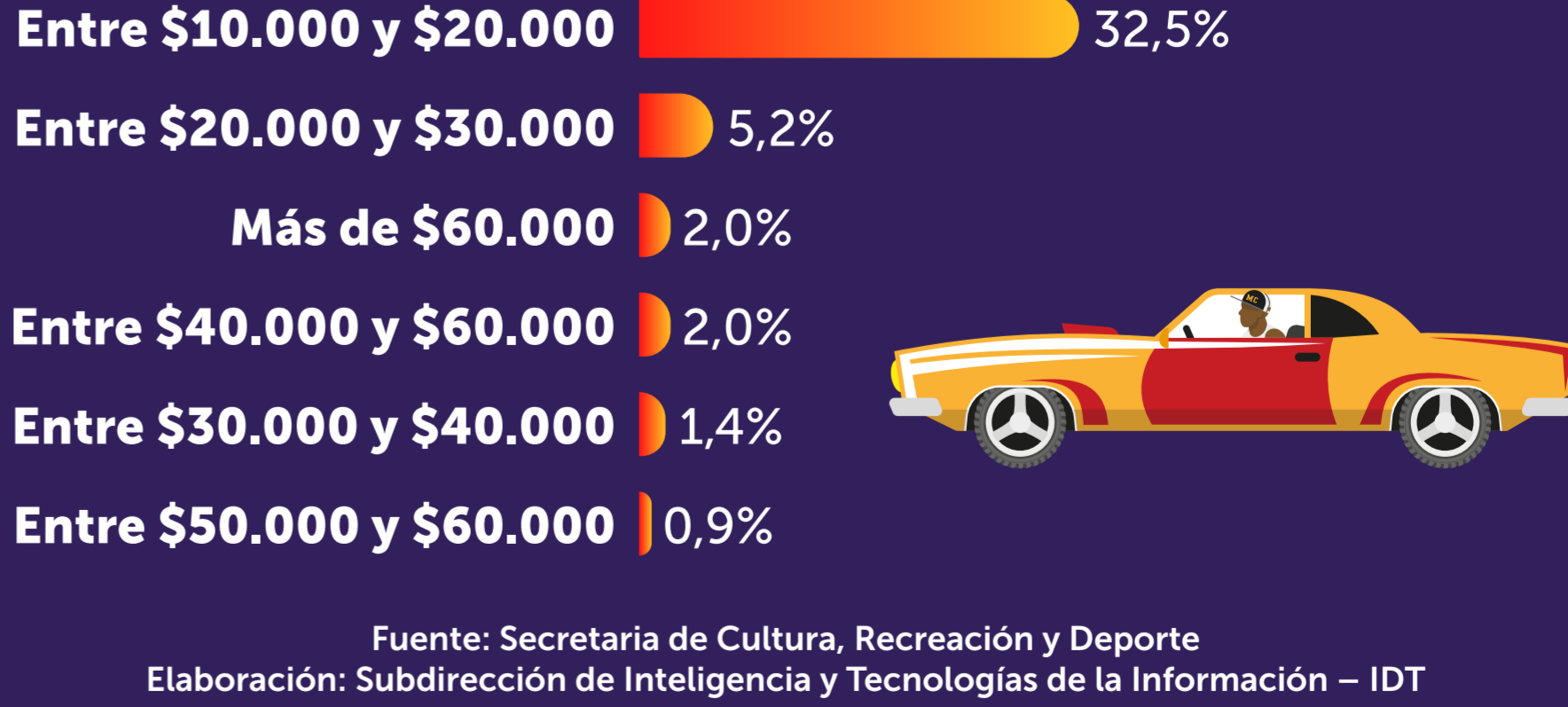

GASTO EN ALIMENTACIÓN DE LOS ASISTENTES AL EVENTO

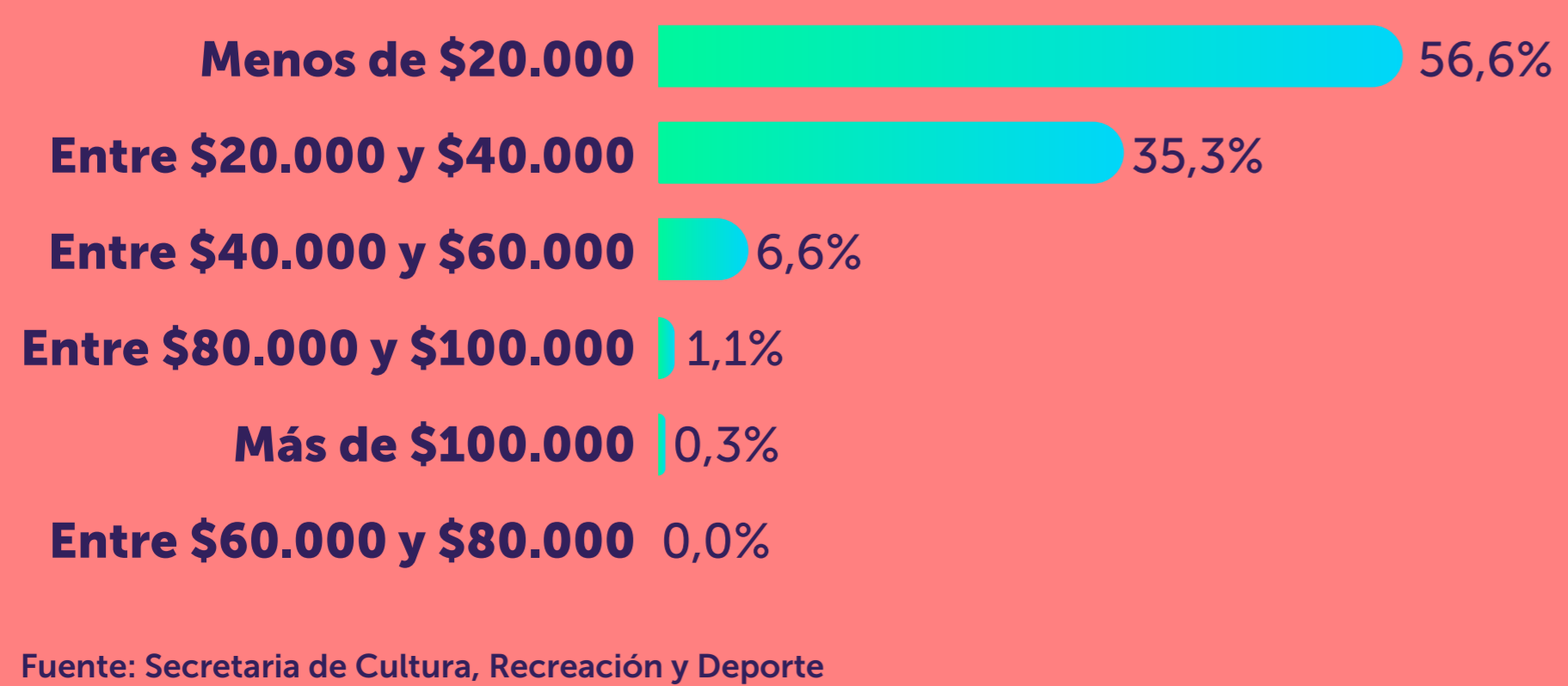

RESULTADOS HIP HOP AL PARQUE 2023